ఇతర రాష్ట్రాలు, ప్రపంచ దేశాల ముఖ్యమైన పరిణామాలు
సామాజిక, ఆర్థిక, రాజకీయ పుస్తక సమీక్షలు
ప్రతి ఆదివారం 'వార్త' మెయిన్‌లో ఒక పూర్తి పేజీ

తెలుగు జాతీయ దినపత్రిక
వార్త
epaper.vaartha.com WWW.VAARTHA.COM
తాడేపల్లిగూడెం : fb.com/vaartha
Published from Tadepalligudem, Vijayawada, Hyderabad, Visakhapatnam, Rajahmundry, Guntur, Nizamabad, Ongole, Warangal, Tirupathi, Kadapa, Kurnool, Anantapur, Karimnagar, Mahabubnagar, Khammam, Nellore, Nalgonda, Srikakulam
26-12-2024 గురువారం సంపుటి: 30 సంచిక: 328 పేజీలు: 10+4 వెల: 6.50

కజక్‌లో కుప్పకూలిన అజర్‌బైజాన్ విమానం 34 మంది మృతి

5లో

క్రిస్మస్ వేడుకల్లో వ్యోమగాములు

సత్వరమే నిధులివ్వండి

బుధవారం న్యూఢిల్లీలో ప్రధాని మోడీతో భేటీ అయిన సిఎం చంద్రబాబు

ప్రధాని మోడీని కోరిన సిఎం చంద్రబాబు

విశాఖ రైల్వేజోన్ శంకుస్థాపనకు రండి

పోలవరం, అమరావతి నిర్మాణాల పూర్తికి మరింతగా సహకరించండి: ముఖ్యమంత్రి

విజయవాడ,డిసెంబరు 25,ప్రభాతవార్తప్రతినిధి: ప్రధాని నరేంద్ర మోడీతో సిఎం చంద్రబాబు భేటీ అయ్యారు. ఈ సందర్భంగా రాష్ట్ర పరిస్థితులతో పాటు ఎపి అభివృద్ధికి సంబంధించిన అంశాలను ప్రధాని దృష్టికి సిఎం చంద్రబాబు తీసుకు వెళ్లినట్లు తెలుస్తోంది. వచ్చే ఏడాది ఫిబ్రవరి 1వ తేదీన పార్లమెంట్‌లో కేంద్ర వార్షిక బడ్జెట్‌ను ప్రవేశపెట్టనున్నారు. ఈ సందర్భంగా రాష్ట్ర ప్రయోజనాలకు సంబధించిన అంశాలతో పాటు కేంద్ర ప్రభుత్వ పథకాలకు రాష్ట్ర ప్రభుత్వ వాటా, నిధుల కేటాయింపులపై ప్రధానితో సిఎం చంద్రబాబు సమగ్రంగా చర్చించినట్లు సమాచారం. అమరావతి నిర్మాణానికి గత మధ్యంతర బడ్జెట్‌లో రూ.15 వేల కోట్లు ఆర్థిక సాయాన్ని ప్రతిపాదించారని.. దీనిని వేగవంతం చేయాలని ఈ సమావేశంలో ప్రధాని మోడీని సిఎం చంద్రబాబు కోరినట్లు తెలుస్తోంది. విశాఖపట్నం రైల్వే జోన్ శంకుస్థాపన కార్యక్రమానికి ప్రధాని మోడీని సిఎం చంద్రబాబు ఆహ్వానించారు. ఇక ఆంధ్రప్రదేశ్ రాష్ట్ర జీవనాడి పోలవరం ప్రాజెక్ట్ నిర్మాణానికి సహకారం అందించడంతో పాటు వరద సెస్‌కు అనుమతి ఇవ్వాలని ప్రధాని మోడీకి సిఎం చంద్రబాబు విజ్ఞప్తి చేశారు. ఎపిలో మౌలిక వసతుల అభివృద్ధికి అవసరమైన వివిధ ప్రాజెక్టులను చేపట్టడానికి ప్రత్యేక మూలధన పెట్టుబడి సాయం చేస్తామని విభజన చట్టంలో చెప్పిన విషయాన్ని ప్రధాని దృష్టికి తీసుకెళ్లారు. రాయలసీమ, ప్రకాశం, ఉత్తరాంధ్ర జిల్లాలకు బడ్జెట్‌లో ప్రకటించిన ప్రత్యేక సాయాన్ని వెంటనే విడుదల చేయాలని కోరారు. రాష్ట్రంలో పరిశ్రమలకు అనుకూలమైన వాతావరణం >>2

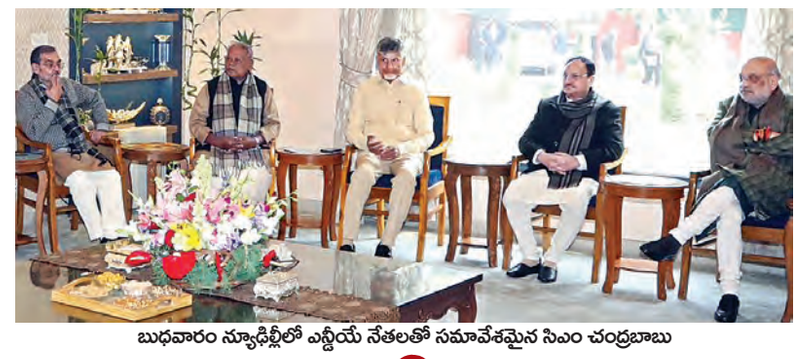
బుధవారం న్యూఢిల్లీలో ఎన్డీయే నేతలతో సమావేశమైన సిఎం చంద్రబాబు

'జమిలి'కే మద్దతు

ఎన్డీయె నేతల సమావేశంలో సిఎం చంద్రబాబు

వాజ్‌పేయికి ఘనంగా నివాళులు

జనవరి 8న జెపిసి భేటీ

విజయవాడ డిసెంబరు 25 ప్రభాతవార్త ప్రతినిధి: జమిలి ఎన్నికల విధానానికి తాము పూర్తి మద్దతును ఇస్తామని ఎపి సిఎం చంద్రబాబునాయుడు పునరుద్ఘాటించారు. కేంద్రం, రాష్ట్రంలో ఒకే పర్యాయం ఎన్నికలు జరగడం ప్రజాస్వామిక అంశాలకు సంబంధించి ఏకాభిప్రాయానికి దారి తీస్తుందన్నారు. దివంగత నేత, మాజీ ప్రధాని అటల్ బిహారీ వాజ్‌పేయి శత జయంతి నేపథ్యంలో ఎన్డీయే నేతలు ఢిల్లీలో భేటీ అయ్యారు. భారతీయజనతాపార్టీ జాతీయ అధ్యక్షుడు జెపి నడ్డా నివాసంలో ఏర్పాటు చేసిన ఈ సమావేశానికి కేంద్రహోంమంత్రి అమిత్‌షా ఎపి సిఎం చంద్రబాబు కేంద్రమంత్రి రామ్మోహన్‌నాయుడుతో పాటు పలువురు ఎన్డీయే మిత్రపక్షాలకు చెందిన ముఖ్య నేతలు హాజరయ్యారు. ఈ సమావేశానికి అజెండాను అధికారికంగా ప్రకటించనప్ >>2

ప్రజలపై విద్యుత్‌భారం లేదు

పవన విద్యుత్‌తోపాటు పంప్డ్ ఎనర్జీకి ప్రాధాన్యత: సిఎం

విజయవాడ,డిసెంబరు 25,ప్రభాతవార్తప్రతినిధి: విద్యుత్తు వినియోగంలో లబ్ధిదారులకు పూర్తి ప్రయోజనం కలిగిస్తోందని సిఎం చంద్రబాబు నాయుడు స్పష్టం చేసారు. వినియోగదారులపై విద్యుత్తు చార్జీలు భారం పడదన్నారు. పిఎంఎవై కింద ఇళ్లు కట్టుకున్న లబ్ధిదారులకు ఈ రోజు విద్యుత్‌ను ఆదాచేసే బల్బులు వంటివి ఉచితంగా ఇచ్చామని ముఖ్యమంత్రి తెలిపారు. ఇలాంటి వాటివల్ల పెద్దఎత్తున కరెంటు ఆదా అవుతుందన్నారు. రాష్ట్రాభివృద్ధికి సంబంధించిన ప్రభుత్వం చేపట్టిన పలు కార్యక్రమాలకు సంబంధించిన సిఎం చంద్రబాబు పలు అంశాలపై సీఎంవో కార్యాలయం నుంచి సమాచార పత్రాన్ని విడుదల చేసారు. ఎనర్జీ సేవింగ్ స్టవ్‌పై మీరు పెట్టిన పెట్టుబడి ఏడాదిలోనే తిరిగివస్తుందని.. ఫ్యానుకుఅయితే రెండేళ్ల మూడు నెలలు పడుతుందని, ఎల్ఇడి బల్బుఅయితే రెండు నెలల్లోనే పెట్టుబడి తిరిగివస్తుందని వివరించారు. ట్యూబ్‌లైట్‌కు నాలుగు నెలలు, ఎసీ అయితే నాలుగేళ్లలో వస్తుందన్నారు. ఇలావివిధ ఇంధన సామర్థ్య ఉపకరణాలు ఉపయోగిస్తే ప్రతి ఇంట్లోనూ దాదాపు 20 శాతం కరెంటు ఆదా అవుతుందని పేర్కొన్నారు. వినూత్న విధానంతో పిఎం >>2

తీవ్ర అల్పపీడనం

భారీ వర్షసూచన

విజయవాడ. డిసెంబరు 25, ప్రభాతవార్తప్రతినిధి: నైరుతి, పశ్చిమమధ్య బంగాళాఖాతంలో తీవ్ర అల్పపీడనం కొనసాగుతోంది. ఇది ఉత్తర భారతం మీదుగా వెళ్తున్న పశ్చిమద్రోణి అల్పపీడనాన్ని, తేమను తనవైపు లాగడానికి ప్రయత్నిస్తోంది. తీవ్ర అల్పపీడనం పశ్చిమనైరుతి దిశగా కదులుతూ బుధవారంక్రమంగా బలహీన పడుతుందని వాతావరణశాఖ అంచనా వేస్తోంది. దానికి అనుబంధంగా 4.5 కి.మీ. ఎత్తులో ఉపరితల ఆవర్తనం విస్తరించి ఉంది. వీటి ప్రభావంతో రాబోయే మూడు రోజులపాటు రాష్ట్రవ్యాప్తంగావర్షాలు కురుస్తాయని ఐఎండి పేర్కొంది. బుధవారం >>2

రామాయపట్నంలో గ్రీన్‌ఫీల్డ్ రిఫైనరీ

పెట్రో కెమికల్ కాంప్లెక్స్ కూడా ఏర్పాటుకు బిపిసిఎల్ నిర్ణయం: ఎంపి శ్రీకృష్ణదేవరాయలు

విజయవాడ,డిసెంబరు 25,ప్రభాతవార్తప్రతినిధి: ఏపీలో భారీ పరిశ్రమలు ఏర్పాటుకు బ్రాండెడ్ పెట్టుబడిదారి సంస్థలు ఆసక్తి చూపుతున్నాయి, రామాయపట్నంలో గ్రీన్‌ఫీల్డ్ రిఫైనరీ, పెట్రోకెమికల్ కాంప్లెక్స్ ఏర్పాటుకు బీపీసీఎల్ కీలకనిర్ణయం తీసుకుంది. రాష్ట్రంలో ఆ సంస్థ గ్రీన్‌ఫీల్డ్ రిఫైనరీ, పెట్రోకెమికల్ కాంప్లెక్స్ ఏర్పాటుకు దశల వారీగా రూ.95,000ల కోట్ల పెట్టుబడులు పెట్టనుంది. ఈ మేరకు నేషనల్ స్టాక్ ఎక్స్ఛేంజ్‌కి రాసిన లేఖలో సంస్థ పేర్కొంది. బిపిసిఎల్ లేఖను టిడిపి పార్లమెంటరీ పార్టీ నాయకుడు లావు శ్రీకృష్ణదేవరాయలు తన ఎక్స్ ఖాతాలో పోస్ట్ చేశారు. కూటమి ప్రభుత్వం వచ్చిన ఆరు నెలల్లోనే రాష్ట్రానికి పెట్టుబడులు భారీగా తరలివస్తున్నాయి. మొన్న ఆర్సెలార్ మిత్తల్, నిన్న రిలయన్స్, నేడు భారత్ పెట్రోలియం కార్పొరేషన్ లిమిటెడ్ ఇలా దిగ్గజ >>2

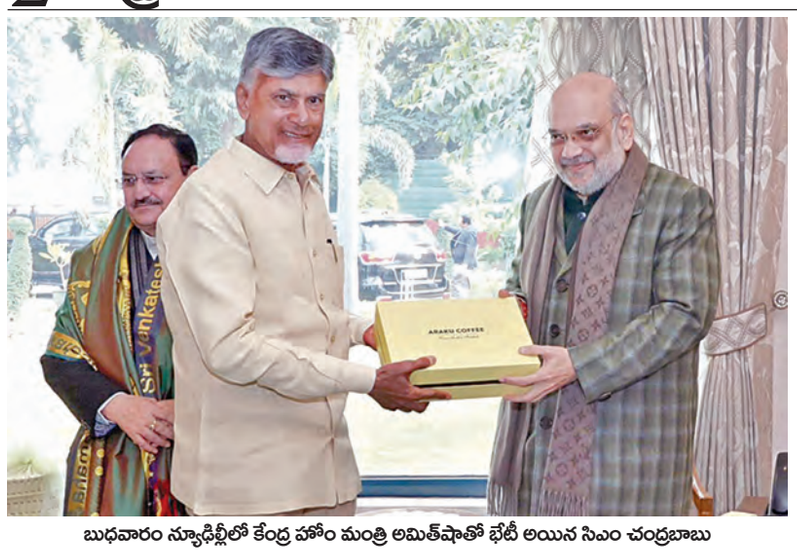

బుధవారం న్యూఢిల్లీలో కేంద్ర హోం మంత్రి అమిత్‌షాతో భేటీ అయిన సిఎం చంద్రబాబు

ప్రజలపై విద్యుత్‌భారం లేదు

>> సూర్యఘర్ కార్యక్రమం ద్వారా ఇంటిపైనే సోలార్ ప్యానెల్ ఇన్‌స్టాల్ చేసి విద్యుత్‌ను ఉత్పత్తి చేసుకోవచ్చు. ఇలాంటి వాటివల్ల విద్యుత్ ఛార్జీల భారం తప్పుతుందన్నారు. రాయితీతో సోలార్ పంపుసెట్టు వల్ల కూడా ఇదేవిధమైన ప్రయోజనం ఉంటుందన్నారు. అదనపు కరెంట్‌ను ఎలక్ట్రిసిటీ బోర్డుకిస్తే డబ్బులు కూడా వస్తాయని తెలిపారు. రాబోయే రోజుల్లో ప్రతిఒక్కరూ ఇళ్లవద్ద, పొలాల్లో కరెంట్‌ను ఉత్పత్తిచేసే పరిస్థితి రావాలని.. విద్యుత్ ఉత్పత్తి, సరఫరా సంస్థలు గ్రిడ్‌ను మేనేజ్ చేసే పరిస్థితి ఉండాలన్నారు. ప్రజలకు ఖర్చు తగ్గాలి.. ప్రజల ఆదాయం పెరగాలి.. మెరుగైన జీవన ప్రమాణాలు రావాలనే ఉద్దేశంతో అనేక కార్యక్రమాలకు నాందిపలుకుతున్నామని స్పష్టంచేశారు. ఎవరూ ఎక్కడికీ వెళ్లాల్సిన అవసరం లేకుండా పనులు చేసుకోవచ్చని.. త్వరలోనే ఒక మెసేజ్ వాట్సాప్‌లో పెడితే చాలు.. ఆ పని పూర్తవుతుందని.. ఇంతేకాకుండా ఆ పనిచేయకపోతే సంబంధిత వ్యక్తులపై చర్యలు కూడా తీసుకోవడం జరుగుతుందని ముఖ్యమంత్రి స్పష్టం చేశారు. ఇందుకు ఆర్టిఫీషియల్ ఇంటెలిజెన్స్‌ను కూడా ఉపయోగిస్తామని తెలిపారు. పాత గవర్నమెంటు చేసిన పనులను చక్కదిద్దేందుకు ఈరోజు రెవెన్యూ సదస్సులు పెట్టాల్సిన పరిస్థితి వచ్చిందన్నారు. ఒకరోజులోనే 12వేల పిటిషన్లు వచ్చాయన్నారు. గడచిన అయిదేళ్లలో విద్యుత్ రంగం మొత్తం దెబ్బతిందన్నారు. ఎక్కడెక్కడో అప్పులు చేశారు. అధిక ధరకు కరెంటును కొని విద్యుత్ శాఖను సంక్షోభంలోకి నెట్టేశారు. కరెంటు ఛార్జీలు పెంచి రూ. 33 వేల కోట్ల అదనపు భారం వేశారు. లక్షా 29 వేల 503 కోట్ల రూపాయలు డిపార్టుమెంటుకు నష్టం వచ్చే పరిస్థితి వచ్చింది. కరెంటు ఛార్జీలు పెంచకుండా ఈ విభాగం సమర్థతను పెంచి న్యాయంచేసే బాధ్యత తీసుకుంటామని హామీ ఇస్తున్నట్లు తెలిపారు. గ్రీన్ ఎనర్జీని, సోలార్ ఎనర్జీని ప్రోత్సహిస్తున్నాం.. పవన విద్యుత్‌తోపాటు పంప్డ్ ఎనర్జీకి ప్రాధాన్యత ఇస్తున్నామన్నారు. పిఎం సూర్యఘర్‌తో ఇంటి పైకప్పుపై సోలార్ ప్యానెల్ ఇన్‌స్టలేషన్ చేసి విద్యుత్ ఉత్పత్తి చేసుకునేలా ప్రోత్సహిస్తాం.. వ్యవసాయ పంపుసెట్లకు సంబంధించి పిఎం కుసుమ్ పథకం ద్వారా కూడా ముందుకెళ్తామని తెలిపారు. రైతులకు వ్యవసాయ విద్యుత్ కనెక్షన్లు ఇస్తున్నామని.. ఎల్ఇడి బల్బుల నిర్వహణకు ఇటీవల రూ. 150 కోట్లు మంజూరు చేశామని వివరించారు. రాష్ట్రంలో ఏడాదికి 1.5 మిలియన్ మెట్రిక్ టన్నుల గ్రీన్ హైడ్రోజన్ ఉత్పత్తిని లక్ష్యంగా నిర్దేశించుకున్నామని.. ఇటీవలే గ్రీన్ ఎనర్జీ పాలసీని రిలీజ్ చేశామని ముఖ్యమంత్రి పేర్కొన్నారు. 78.5 గిగావాట్ల సౌర విద్యుత్ ప్రాజెక్టులు, 35 గిగావాట్ల పవన్ విద్యుత్ దిశగా వెళుతున్నామని వివరించారు.ఎక్కడికక్కడ ఛార్జింగ్ స్టేషన్లు పెట్టాలని.. కనీసం 5 వేలు ఏర్పాటు చేయాలని.. అవసరమైతే ప్రతి 30 కి.మీ. ఒక ఛార్జింగ్ స్టేషన్ పెట్టి ఎక్కడా ఇబ్బంది లేకుండా చూడాలనేది లక్ష్యంగా ఉందని.. అన్ని వాహనాలను ఎలక్ట్రిక్ వాహనాలుగా మార్చాలనేది లక్ష్యం. ఎనర్జీ యూనివర్సిటీ పెడతామని పేర్కొన్నారు. అన్నింటికంటే అత్యంత కీలకమైన శాఖ విద్యుత్ శాఖ అని.. ఈ డిపార్ట్‌మెంట్ సమర్థవంతంగా పనిచేయకుంటే ఆర్థిక వ్యవస్థ కుంటుపడుతుందని పేర్కొన్నారు. ఈ నేపథ్యంలో విద్యుత్ డిపార్ట్‌మెంట్‌ను సమూల ప్రక్షాళన చేస్తామని తెలిపారు. కొత్త విధానంతో రాబోయే అయిదేళ్లలో పది లక్షల కోట్ల మేర పెట్టుబడులు వస్తాయని.. 7 లక్షల 50 వేల మందికి ఉద్యోగాలు వచ్చే అవకాశముందన్నారు. దీనికి శ్రీకారంచుట్టామని తెలియజేస్తున్నట్లు తెలిపారు. ఇప్పటికే ఎన్‌టిపిసి, జెన్‌కో రెండూ కలిసి దాదాపు రెండులక్షల కోట్లు పెట్టుబడులు పెట్టేందుకు ముందుకొచ్చాయన్నారు. దీనివల్ల లక్షా 22 వేల 500 మందికి ఉద్యోగాలు వస్తాయన్నారు. గ్రీన్ కో, రిలయెన్స్ వంటి కంపెనీలు ముందుకొచ్చాయన్నారు. కరెంటును ఉత్పత్తి చేయడం ఎంత ముఖ్యమో ఆదా చేయడం కూడా అంతే ముఖ్యమన్నారు. దేశ ప్రధానమంత్రి వికసిత్ భారత్ కోసం స్పష్టమైన ప్రణాళిక పెట్టుకున్నారని.. అదేవిధంగా రాష్ట్ర ప్రభుత్వం స్వర్ణాంధ్ర విజన్‌ను నిర్దేశించుకుందని వివరించారు. 2047 నాటికి ఆదాయం 15రెట్లు పెరిగేలా కార్యక్రమానికి శ్రీకారంచుట్టామని.. అది జరగాలంటే మీలో చైతన్యం రావాలని సూచించారు.

సత్వరమే నిధులివ్వండి

>> కల్పించేందుకు వీలుగా పారిశ్రామిక ప్రోత్సాహకాలు విడుదల చేయాలని విన్నవించారు. బడ్జెట్లో ఎపికి కేటాయించిన నిధుల సత్వర విడుదలే ప్రధాన ఎజెండాగా చర్చించారు. బడ్జెట్‌లో రాష్ట్రానికి ప్రాధాన్యమిస్తూ కేటాయింపులు చేసినందుకు ప్రత్యేకంగా మోదీకి ధన్యవాదాలు తెలిపారు. పోలవరం, అమరావతి నిర్మాణ పనులు వేగంగా సాగేందుకు సహకారం అందించాలని మోడీని చంద్రబాబు కోరారు. పోలవరం ప్రాజెక్టుకు అవసరమైన నిధులను వచ్చే కేబినెట్ సమావేశంలో చర్చించి విడుదల చేయాలని కోరారు. దీనివల్ల జాప్యం లేకుండా నిర్మాణ పనులు మొదలుపెట్టి అనుకున్న గడువులోపు ప్రాజెక్టు పూర్తి చేయడానికి వీలవుతుందని విజ్ఞప్తి చేశారు. అమరావతికి బడ్జెట్‌లో ప్రకటించిన ఆర్థిక సాయాన్ని సాధ్యమైనంత త్వరగా అందిస్తే రాజధాని నిర్మాణ పనులను వేగంగా ముందుకు తీసుకెళ్లడానికి వీలవుతుందన్నారు.రాష్ట్రంలో చేపట్టనున్న నూతన ప్రాజెక్టులకు ఆర్థిక సహాయ సహకారాన్ని సైతం ఈ సందర్భంగా ప్రధానికి సిఎం వివరించారు. ప్రధానిని సిఎం చంద్రబాబు ఘనంగా సత్కరించారు. ఎపి చేతినిపుణతను చాటే ప్రతిమను జ్ఞాపికగా అందజేసారు. అరకు కాఫీని అందజేసారు. చంద్రబాబుతో పాటు కేంద్రమంత్రులు కింజరపు రామ్మోహననాయుడు,పెమ్మసాని.వర్మ,టిడిపి పార్లమెంటరీ పార్టీ నాయకుడు వర్మ ప్రధాని మోడీని కలిసారు.ఇక ఈ రాత్రికి ఆర్థిక శాఖ మంత్రి నిర్మలా సీతారామన్‌తో సైతం సిఎం చంద్రబాబు భేటీ కానున్నారు. ఇంకోవైపు ఇప్పటికే కేంద్ర మంత్రులు అమిత్ షా, జెపి నడ్డా, అశ్వినీ వైష్ణవ్‌లతో సిఎం చంద్రబాబు సమావేశమయ్యారు.2025- 26 ఆర్థిక సంవత్సరానికి సంబంధించి వార్షిక బడ్జెట్‌ను ఆర్థిక మంత్రి నిర్మలా సీతారామన్.. వచ్చే ఏడాది ఫిబ్రవరి 1వ తేదీన పార్లమెంట్‌లో ప్రవేశపెట్టనున్నారు. ఈ నేపథ్యంలో రాష్ట్ర విభజనతో ఆంధ్రప్రదేశ్ తీవ్ర నష్టం పోయిందని.. ఈ నేపథ్యంలో రాజధాని అమరావతి, పోలవరం ప్రాజెక్ట్‌తోపాటు ఇతరత్ర అంశాలను కేంద్ర మంత్రుల దృష్టికి సీఎం చంద్రబాబు తీసుకు వెళ్తున్నారు. ఆ క్రమంలో కేంద్ర మంత్రులతో సీఎం చంద్రబాబు వరుసగా సమావేశమవుతున్నారు.

'జమిలి'కే మద్దతు

>> టికీ సుపరిపాలన, తాజా రాజకీయ పరిణామాలపై చర్చించినట్లు సమాచారం, ఈ భేటీలో పాల్గొన్నవారిలో జెడియు నేత, కేంద్రమంత్రి రాజీవ్ రంజన్ సింగ్, అప్నాదళ్ అధ్యక్షురాలు, కేంద్రమంత్రి అనుప్రియా పటేల్, జెడిఎస్ నేత, కేంద్రమంత్రి హెచ్‌డి కుమారస్వామి, హిందుస్థానీ అవామ్ మోర్చా నేత, కేంద్రమంత్రి జితన్ రామ్ మాంఝీ, ఆర్ఎల్ఎం అధ్యక్షుడు ఉపేంద్ర కుష్వాహా, భారత్ ధర్మ జనసేన పార్టీ అధ్యక్షుడు తుషార్ వెల్లప్పలి తదితరులు హాజరయ్యారు. మరోవైపు దేశ వ్యాప్తంగా ఏకకాలంలో లోక్‌సభ, అసెంబ్లీ ఎన్నికలు నిర్వహించేందుకు ఉద్దేశించిన రెండు బిల్లుల పరిశీలనకు పిపి చౌదరి సారథ్యంలో ఏర్పాటైన జెసిపి జనవరి 8న సమావేశమయ్యే అవకాశం ఉన్నట్లు తెలుస్తోంది. జమిలి ఎన్నికలపై మన రాష్ట్రఆలోచన విధానాలను చంద్రబాబు సమావేశంలో స్పష్టంగా వివరించారు. ఎపి రాజధాని, పోలవరం ప్రాజెక్టు నిర్మాణంతో సహా, వివిధ అంశాల్లో ఆర్థిక నిధుల కేటాయింపు తదితరత్రాలను సమావేశంలో చంద్రబాబు ప్రస్తావించారు. రాష్ట్రంలో పారిశ్రామిక అభివృద్ధి మార్గాలు అత్యంత సానుకూలరీతిలో ఉన్నాయని, పెట్టుబడులకు ఎన్నో సంస్థలు ముందుకు వస్తున్నాయని తెలిపారు.ఈ విషయంలో కేంద్రం రాష్ట్రానికి సహకరించాలని కోరారు.కృతిమ మేధో సంపత్తి తదితరంశాల్లో రాష్ట్రం క్రియాత్మకంగా అడుగులు వేస్తుందని తెలిపారు.ఈ సమావేశంలో పలు అంశాలపై సిఎం చంద్రబాబు ఎన్డీఏ ప్రతినిధులతో చర్చించారు.

అమిత్‌షాతో సిఎం భేటీ

విజయవాడ,డిసెంబరు25,ప్రభాతవార్తప్రతినిధి: విభజన చట్టంలోని అంశాల్ని వేగంగా పరిష్కరించడంతో పాటు, అమరావతి, పోలవరం ప్రాజెక్టుల నిర్మాణానికి ప్రత్యేక శ్రద్ధతో నిధులు కేటాయించాలని చంద్రబాబు విజ్ఞప్తి చేశారు. రాష్ట్ర వ్యాప్తంగా ధ్వంసమైన రహదారులను బాగు చేసేందుకు చేయూత ఇవ్వాలని కోరారు. రాష్ట్రంలోని వివిధ ప్రాంతాల్ని అనుసంధానించేందుకు కొత్త జాతీయ రహదారులు, రైలు మార్గాలు మంజూరు చేయాలని విజ్ఞప్తి చేశారు. విశాఖ రైల్వేజోన్ ఏర్పాటును వెంటనే పూర్తి చేయాలని, పారిశ్రామిక కారిడార్లు వేగవంతంగా ఏర్పాటు చేసేలా కేంద్రం చొరవ తీసుకోవాలని కోరారు. దక్షిణాదిలో తలసరి ఆదాయం ఆంధ్రప్రదేశ్‌లోనే అత్యల్పమనే విషయాన్ని గమనంలోకి తీసుకొని రాష్ట్రంలో ఉద్యోగ, ఉపాధి కల్పనకు అనువైన పరిశ్రమల ఏర్పాటుకు ప్రోత్సాహకాలు అందించాలని సిఎం విన్నవించారు. అమిత్‌షాతో భేటీ వివరాలను చంద్రబాబు ఎక్స్‌లో పోస్టు చేశారు. వైఎస్సార్సీపీ విధ్వంస పాలనపై ఇప్పటి వరకూ విడుదల చేసిన పలు శ్వేతపత్రాల్లోని అంశాల గురించి చర్చించినట్లు సమాచారం.స్వర్ణాంధ్ర విజన్ 2047లో పేదరికం నిర్మూలన కీలకంశగా తీసుకున్న పలు నిర్ణయాలని సీఎం చంద్రబాబు కేంద్రమంత్రి అమిత్‌షాకు వివరించారు.గత ఐదేళ్లలో విపరీతంగా పెరిగిన అప్పుల భారంతో రాష్ట్ర ఆర్థిక ఇబ్బందులు చేయి దాటిన విషయాన్ని వివరించానని పేర్కొన్నారు.

బుధవారం వాజ్‌పేయి శతజయంతి సందర్భంగా న్యూఢిల్లీలోని ఘాట్‌వద్ద నివాళులర్పిస్తున్న సిఎం చంద్రబాబు

రామాయపట్నంలో గ్రీన్‌ఫీల్డ్ రిఫైనరీ

>> సంస్థలన్నీ రాష్ట్రానికి వచ్చేందుకు క్యూ కడుతున్నాయి. రాష్ట్రానికి మరో భారీ పెట్టుబడి ఖరారైంది. దేశంలో ఇప్పటికే ముంబయి, కొచ్చి, మధ్యప్రదేశ్‌లో రిఫైనరీలను ఏర్పాటు చేసిన బిపిసిఎల్ నాలుగోది ఏర్పాటు చేయడానికి ఆంధ్రప్రదేశ్‌ను ఎంచుకుంది. రూ.6100 కోట్ల అంచనా వ్యయంతో ప్రాజెక్టు ఏర్పాటు సంబంధించి ముందస్తు కార్యకలాపాలు చేపట్టడానికి సంస్థ పాలకమండలి సమావేశం ఆమోదముద్ర వేసింది. ఈ మేరకు నేషనల్ స్టాక్ ఎక్స్ఛేంజ్‌కి రాసిన లేఖలో సంస్థ పేర్కొంది.

సెబీ రెగ్యులేషన్స్ 2015లోని 30వ నిబంధన ప్రకారం తూర్పు తీర ప్రాంతంలో గ్రీన్‌ఫీల్డ్ రిఫైనరీ కం పెట్రోకెమికల్ కాంప్లెక్స్ ఏర్పాటుకు సంబంధించిన ముందస్తు కార్యకలాపాలు ప్రారంభించడానికి ఆమోదం తెలిపామని బిపిసిఎల్ తెలిపింది. ఇందులో పలు అంశాలపై ప్రాథమిక అధ్యయనాలు, భూసేకరణ, డిపిఆర్ తయారీ, పర్యావరణ ప్రభావ మదింపు, ప్రాథమిక డిజైన్ ఇంజినీరింగ్ ప్యాకేజీ, ఫ్రంట్ ఎండ్ ఇంజినీరింగ్ డిజైన్ తదితరాలు ఉంటాయని పేర్కొంది. దీనిని పరిగణనలోకి తీసుకోవాలని ఎన్ఎస్ఈని కోరింది. సీఎం చంద్రబాబు దార్శనిక నాయకత్వానికి ఇదోనిదర్శనమన్నారు. సిఎం మార్గదర్శకత్వంలో రాష్ట్రం క్రమంగా ఊపందుకుంటూ అసమానమైన అభివృద్ధి వైపు అడుగులు వేస్తోందని లావు శ్రీకృష్ణదేవరాయలు తెలిపారు. గుజరాత్ నుంచి తీవ్ర పోటీ ఎదురైనా దాన్ని అధిగమించి బిపిసిఎల్‌ను రాష్ట్రానికి తీసుకురావడంలో ప్రభుత్వం సఫలమైంది. సంస్థ ప్రతినిధిబృందం ప్రాజెక్టు ఏర్పాటుకు మూలపేట, మచిలీపట్నం, రామాయ పట్నం ప్రాంతాలను పలుదఫాలు పరిశీలించింది. ఎపి సర్కార్‌తో సంప్రదింపులు జరిపిన తర్వాత సమీపంలో పోర్టు, రిఫైనరీఏర్పాటుకు అందుబాటులో అవసరమైన భూములు ఇలా అనేకఅంశాలను పరిగణనలోకి తీసుకుని రామాయపట్నాన్ని అనువైన ప్రాంతంగా ఎంపిక చేసింది. నిర్మాణంలో ఉన్న రామాయపట్నం పోర్టులో రిఫైనరీ కోసం క్యాప్టివ్ విధానంలో బెర్త్‌ను కేటాయించే ప్రతిపాదనను ప్రభుత్వం పరిశీలిస్తోంది. బిపిసిఎల్ ప్రాజెక్టు కోసం సుమారు 5000ల ఎకరాలు అవసరమని సంస్థ ప్రతిపాదించింది. ఆ మేరకు భూసేకరణకు సుమారు రూ.1500 కోట్లు ఖర్చవుతుందని అంచనా. ముందస్తు కార్యకలాపాలకు ప్రతిపాదించిన రూ.6100 కోట్లలో భూసేకరణ ఖర్చుపోను మిగిలిన రూ.4600 కోట్లను ఇతర అవసరాల కోసం వెచ్చిస్తారు. ప్రాజెక్టు నిర్మాణ సమయంలో సుమారు లక్ష మందికి, పూర్తయిన తర్వాత 5000ల మందికి శాశ్వత ఉపాధి లభించే అవకాశం ఉంది. ప్రాజెక్టు ఏర్పాటుపై బిపిసిఎల్‌తో త్వరలో ఒప్పందం కుదుర్చుకోనున్నట్లు అధికారులు తెలిపారు. మహారత్న ప్రభుత్వ రంగ సంస్థ అయిన బిపిసిఎల్ ప్రస్తుతం తనకున్న మూడు రిఫైనరీల ద్వారా ఏటా ప్రపంచంలోని ఆరు ఖండాల నుంచి వచ్చే 96 రకాల చమురును దాదాపు 40 మిలియన్ మెట్రిక్ టన్నుల మేర శుద్ధి చేస్తోంది.ఇక ఇప్పటికే ఆంధ్రప్రదేశ్ రాష్ట్రంలో 85 వేల కోట్ల పెట్టుబడులకు ప్రభుత్వ ఆమోదం లభించింది. 34 వేల ఉద్యోగాలు కల్పించే 10 భారీ పరిశ్రమలకు సిఎం చంద్రబాబు అధ్యక్షతన జరిగిన ఎస్ఐపిబి తొలి సమావేశంలో కీలక నిర్ణయం తీసుకున్నారు. ఉపముఖ్యమంత్రి పవన్ కల్యాణ్, మంత్రులు నారా లోకేశ్, పయ్యావుల కేశవ్, గొట్టిపాటి రవి, అనగాని సత్యప్రసాద్, అచ్చెన్నాయుడు, టీజీ భరత్, నారాయణ, వాసంశెట్టి సుభాష్, బీసీ జనార్దన్ రెడ్డి తదితరులు పాల్గొన్న ఈ భేటిలో ఈ అనుమతులు, భూములు ఇచ్చేందుకు నిర్ణయించారు.

విక్రాంత్‌రెడ్డి బెయిల్ కేసు : కెవి రావు ఇంప్లీడ్‌కు హైకోర్టు అనుమతి

విజయవాడ,డిసెంబరు 25,ప్రభాతవార్తప్రతినిధి: కాకినాడ డీప్ వాటర్ పోర్ట్, కాకినాడ సెజ్‌లోని వాటాల బదిలీ వ్యవహారంలో సిఐడి కేసులో ముందస్తు బెయిల్ కోసం విక్రాంత్‌రెడ్డి వేసిన పిటిషన్‌లో తనను ప్రతివాదిగా చేర్చుకోవాలని కోరుతూ ఫిర్యాదుదారుడు కెవి రావు వేసిన ఇంప్లీడ్ పిటిషన్‌ను హైకోర్టు అనుమతించింది. కౌంటర్ దాఖలు చేయాలని సిఐడిని ఆదేశిస్తూ విచారణను ఈ నెల 31కి వాయిదా వేసింది. విక్రాంత్‌రెడ్డిపై తొందరపాటు చర్యలు వద్దంటూ గతంలో ఇచ్చిన మధ్యంతర ఉత్తర్వులను అప్పటివరకు పొడిగించింది. ఈమేరకు హైకోర్టు న్యాయమూర్తి జస్టిస్ కృపాసాగర్ ఉత్తర్వులు జారీ చేశారు. డీప్ వాటర్ పోర్ట్, సెజ్‌ల వాటాలను బలవంతంగా అరబిందోకు బదలాయించారన్న కేవీరావు ఫిర్యాదు ఆధారంగా సీఐడీ పోలీసులు కేసు నమోదు చేశారు.

THE GOVERNMENT OF BODOLAND

Results of 25/12/2024

M.R.P. ₹.2/-

FUTURE SERIES Dr No:26
1st Prize Rs.100000/- 608004
2nd Prize Rs.7000/- 13299
3rd Prize Rs.3500/-
01698 04764 04850 29691 45457
74281 79120 87427 94335 96744
4th Prize Rs.200/-
0575 1220 3468 3580 5624
7681 8120 8673 8946 9961
5th Prize Rs.100/-
1764 4521 4903 5625 6316
6494 6533 8312 8371 9153
6th Prize Rs.50/-
0174 1994 3720 5871 7124 8633
0199 2014 3785 6056 7341 8693
0457 2017 3811 6145 7404 8695
0532 2204 3857 6170 7470 8860
0543 2220 3880 6247 7936 8861
0734 2404 4116 6267 8051 8938
0909 2478 4170 6320 8080 9040
1025 2487 4257 6331 8098 9223
1034 2626 4280 6355 8104 9519
1076 2644 4444 6568 8275 9611
1148 2973 4780 6668 8292 9687
1320 3068 4865 6800 8435 9707
1644 3150 4892 6813 8556 9861
1684 3371 5316 6943 8559 9899
1760 3404 5554 6952 8578 9949
1816 3443 5628 7041 8590
1857 3619 5693 7065 8603

SINGAM SERIES Dr No:26
1st Prize Rs.100000/- 666370
2nd Prize Rs.7000/- 31080
3rd Prize Rs.3500/-
02482 12785 31225 33821 47879
66012 78550 83474 86037 92224
4th Prize Rs.200/-
0842 0950 2989 4720 4841
5096 5741 6048 8228 8399
5th Prize Rs.100/-
0731 1714 2039 2058 2823
5933 6510 6857 8056 9395
6th Prize Rs.50/-
0001 1385 2960 5198 6535 8457
0049 1528 3008 5207 6561 8471
0131 1619 3212 5277 6809 8627
0162 1717 3470 5287 6841 8743
0270 1762 3641 5304 6885 9030
0337 2052 3725 5413 7298 9055
0607 2100 4238 5434 7353 9171
0615 2169 4303 5837 7503 9359
0671 2271 4493 5861 7651 9360
0690 2319 4548 6039 7821 9429
0697 2357 4701 6076 7876 9511
0809 2570 4716 6275 7877 9538
0944 2597 4742 6303 8061 9855
0985 2685 4814 6434 8168 9902
1016 2722 5007 6451 8180 9978
1029 2774 5019 6501 8365
1086 2925 5134 6531 8405

KUIL SERIES Dr No:26
1st Prize Rs.100000/- 542368
2nd Prize Rs.7000/- 46186
3rd Prize Rs.3500/-
10995 11550 20853 34258 34412
54066 58111 84884 93712 99772
4th Prize Rs.200/-
2402 3791 4379 6107 6208
6577 7927 7958 8413 9004
5th Prize Rs.100/-
0312 0376 2162 2225 6821
7865 8040 8274 9596 9756
6th Prize Rs.50/-
0035 1605 3537 5218 6516 8153
0194 1628 3553 5277 6534 8172
0382 1630 3668 5415 6611 8646
0440 1788 3695 5493 6753 8670
0502 1918 3708 5530 6852 8850
0678 1960 3854 5642 7248 8907
0923 2003 3904 6012 7279 9215
0983 2086 3961 6132 7319 9272
1016 2310 4028 6216 7355 9457
1116 2596 4086 6223 7457 9498
1124 2657 4335 6224 7582 9524
1168 2750 4359 6257 7769 9818
1203 2834 4742 6311 7826 9829
1232 3378 4798 6334 7827 9848
1253 3380 4953 6361 7860 9861
1278 3451 4954 6393 8022
1593 3453 5056 6420 8087

ROSA SERIES Dr No:26
1st Prize Rs.100000/- 261849
2nd Prize Rs.7000/- 18042
3rd Prize Rs.3500/-
02120 04668 24135 30212 34981
36873 75015 79137 85695 98984
4th Prize Rs.200/-
1468 1677 1894 3289 4935
6136 7215 7611 8285 8725
5th Prize Rs.100/-
0153 0416 0719 1446 3892
5837 6171 7774 9200 9565
6th Prize Rs.50/-
0022 1651 2970 5229 6846 8304
0063 1664 3044 5414 6922 8391
0073 1719 3057 5421 6976 8423
0123 1744 3330 5561 7053 8467
0181 1988 3524 5563 7082 8506
0721 2234 3638 5701 7263 8546
0869 2329 3801 5730 7437 8671
1240 2364 3873 5742 7461 8800
1243 2436 3900 5983 7476 9062
1260 2499 3946 6266 7499 9109
1282 2514 4025 6346 7633 9113
1386 2777 4209 6359 7733 9328
1429 2829 4452 6379 7746 9657
1444 2832 4762 6585 7777 9687
1458 2840 4853 6612 7906 9704
1507 2871 4927 6716 8019
1569 2935 5010 6750 8067

ABBLE SERIES Dr No:26
1st Prize Rs.100000/- 176678
2nd Prize Rs.7000/- 76377
3rd Prize Rs.3500/-
30088 34737 42652 50653 56997
70376 87519 95102 95441 99048
4th Prize Rs.200/-
0378 1603 4245 4328 4433
6273 6656 6706 6809 7073
5th Prize Rs.100/-
1285 1346 1556 3944 4337
4454 4901 8518 8580 9902
6th Prize Rs.50/-
0022 2046 4076 6004 7093 8571
0241 2068 4499 6099 7156 8594
0300 2173 4769 6118 7201 8630
0443 2424 4924 6138 7240 8802
0527 2523 4982 6229 7354 8949
0635 2553 5028 6347 7404 9077
0679 2638 5071 6422 7555 9234
0696 2795 5529 6488 7580 9301
0830 3325 5553 6565 7582 9501
1006 3510 5584 6581 7619 9530
1068 3540 5609 6587 7641 9762
1136 3553 5624 6851 7792 9872
1229 3574 5648 6866 7944 9911
1279 3597 5670 6883 8121 9980
1596 3782 5707 6906 8144 9982
1917 3940 5748 6961 8172
1996 4016 5954 7059 8258

NALLANERAM SERIES Dr No:26
1st Prize Rs.100000/- 539274
2nd Prize Rs.7000/- 55861
3rd Prize Rs.3500/-
24927 29188 44295 45909 47541
51311 54939 62132 85039 85589
4th Prize Rs.200/-
0243 2442 3800 4716 7228
7488 7716 9324 9565 9609
5th Prize Rs.100/-
1620 2772 3385 4217 5000
5253 5879 6404 7640 8358
6th Prize Rs.50/-
0196 1923 3346 4764 6858 8342
0350 1980 3624 4931 6906 8363
0378 2019 3720 5200 7028 8443
0492 2114 3781 5272 7209 8602
0683 2227 3979 5314 7225 8872
0693 2435 4224 5350 7436 8879
0734 2659 4259 5518 7559 8906
0805 2817 4286 5541 7582 9098
1091 2914 4287 5714 7931 9099
1129 2939 4344 5813 7932 9215
1304 3027 4438 5825 8087 9425
1382 3112 4441 5941 8112 9474
1557 3116 4454 6116 8157 9483
1591 3138 4460 6281 8174 9889
1711 3148 4472 6333 8179 9984
1801 3197 4509 6406 8187
1840 3266 4622 6602 8321

KUMARAN SERIES Dr No:26
1st Prize Rs.100000/- 324152
2nd Prize Rs.7000/- 72291
3rd Prize Rs.3500/-
16146 34569 36432 44703 58381
68484 78507 85349 91897 97398
4th Prize Rs.200/-
1564 2454 4204 5657 5774
6591 7967 8773 9287 9541
5th Prize Rs.100/-
0650 1501 1749 2784 4606
5634 6417 7594 8147 8194
6th Prize Rs.50/-
0110 1420 3015 4531 6436 8650
0123 1597 3228 4578 6504 8699
0133 1619 3387 4586 6732 8874
0278 1791 3428 4615 6766 9139
0399 1862 3432 4652 6805 9192
0416 1882 3571 4761 6885 9265
0521 2194 3675 4889 6967 9267
0713 2211 3743 4951 6999 9495
0862 2317 3897 5017 7085 9505
1007 2339 4089 5040 7221 9518
1023 2367 4210 5054 7747 9542
1053 2449 4282 5541 7820 9563
1057 2460 4346 5596 8148 9568
1288 2552 4359 5902 8274 9613
1341 2865 4375 5939 8504 9707
1344 2883 4475 6120 8541
1415 2924 4524 6128 8584

VISHNU SERIES Dr No:26
1st Prize Rs.100000/- 835540
2nd Prize Rs.7000/- 54906
3rd Prize Rs.3500/-
11483 12858 20552 20635 24696
50790 62747 66079 66312 88668
4th Prize Rs.200/-
1525 1795 4504 5435 5537
5556 5869 6094 6143 7808
5th Prize Rs.100/-
1567 2786 3807 4790 5086
7768 7902 7917 8065 9364
6th Prize Rs.50/-
0154 1870 3099 4231 6238 8476
0306 1906 3108 4235 6321 8499
0311 2043 3125 4561 6422 8501
0397 2253 3147 4685 6425 8562
0574 2256 3244 4830 6753 8582
0742 2348 3377 4984 6874 8721
0771 2518 3414 5006 6910 8808
0906 2545 3500 5010 7046 9149
0920 2639 3520 5039 7098 9407
0985 2746 3774 5057 7105 9599
0987 2748 3850 5179 7141 9609
1111 2770 3856 5409 7308 9657
1162 2777 3965 5525 7550 9671
1169 3046 4110 5684 8059 9880
1240 3056 4153 5844 8149 9913
1530 3065 4218 5886 8192
1657 3090 4227 6035 8421

DEAR SERIES Dr No:26
1st Prize Rs.100000/- 482590
2nd Prize Rs.7000/- 81788
3rd Prize Rs.3500/-
05878 21357 37278 39439 40235
51778 59705 67862 79894 92114
4th Prize Rs.200/-
1202 1700 2261 2434 4383
5243 6017 6287 6475 8426
5th Prize Rs.100/-
2921 3984 4753 4815 5302
5558 6625 7604 8003 9570
6th Prize Rs.50/-
0049 1535 4105 5627 7063 8586
0101 1764 4191 5727 7122 8669
0115 1854 4304 5757 7187 8722
0130 2200 4366 5851 7197 8730
0138 2230 4374 5928 7250 8751
0271 2274 4444 5966 7341 8881
0294 2490 4518 5967 7774 8958
0339 2536 4599 5987 7807 8967
0618 2548 4664 6036 7861 9075
0701 2826 4693 6239 7946 9100
0863 3013 4701 6295 8122 9230
1102 3024 4722 6365 8135 9268
1159 3426 4761 6425 8204 9341
1335 3462 5096 6489 8248 9518
1383 3481 5168 6808 8298 9687
1390 3705 5254 6989 8311
1505 3872 5347 7020 8348

THANGAM SERIES Dr No:26
1st Prize Rs.100000/- 718156
2nd Prize Rs.7000/- 61339
3rd Prize Rs.3500/-
01635 02149 30983 50921 51836
63489 64085 69193 71383 94785
4th Prize Rs.200/-
0098 1018 1353 1588 2725
5038 5802 6287 7453 8398
5th Prize Rs.100/-
0163 0685 2265 2808 4025
4329 4358 5155 9623 9993
6th Prize Rs.50/-
0114 1738 3066 4210 6381 8441
0122 1894 3189 4343 6459 8662
0256 2002 3245 4551 6648 8893
0327 2074 3255 4705 6880 8988
0329 2085 3262 4975 7293 9208
0330 2112 3308 5062 7519 9277
0399 2133 3419 5136 7522 9298
0717 2242 3470 5270 7830 9353
0811 2246 3504 5394 7881 9390
1092 2391 3511 5412 7908 9394
1125 2399 3515 5704 7954 9424
1135 2508 3587 5791 7979 9594
1187 2515 3637 6050 8113 9620
1221 2581 3666 6136 8186 9714
1252 2637 3739 6196 8226 9770
1322 2910 3751 6301 8404
1651 2941 4063 6352 8434

SWARNALAXMI SERIES Dr No:26
1st Prize Rs.100000/- 735933
2nd Prize Rs.7000/- 57293
3rd Prize Rs.3500/-
13304 13833 24553 35495 46537
57540 68624 79320 81210 92609
4th Prize Rs.200/-
0026 2375 2540 2843 2962
3568 5246 7575 7895 9174
5th Prize Rs.100/-
1705 2497 3165 4843 5104
5713 6177 6199 7782 9456
6th Prize Rs.50/-
0210 1879 3826 5183 6708 8914
0367 2073 3860 5668 6771 8951
0499 2164 4100 5751 6791 8971
0625 2181 4200 5804 6870 8976
0707 2237 4274 6051 7315 9002
0774 2313 4309 6078 7372 9104
0775 2426 4332 6109 7436 9232
0794 2550 4349 6110 7490 9335
0953 2676 4364 6130 7711 9528
1076 2684 4384 6133 7736 9550
1126 2702 4415 6175 7852 9653
1335 2901 4476 6252 8308 9698
1422 3255 4564 6398 8343 9724
1721 3276 4719 6443 8404 9948
1753 3287 4731 6535 8405 9957
1776 3640 4862 6587 8686
1803 3777 5140 6655 8840

LION SERIES Dr No:26
1st Prize Rs.100000/- 434712
2nd Prize Rs.7000/- 67801
3rd Prize Rs.3500/-
12516 23587 34551 45332 56561
67524 78274 78748 89409 91646
4th Prize Rs.200/-
1510 1595 4055 4492 4627
4731 6924 7964 8464 9558
5th Prize Rs.100/-
1246 2485 2868 3324 3370
3661 6305 7593 7647 8284
6th Prize Rs.50/-
0192 1896 3493 5025 6840 8631
0435 2048 3718 5030 6959 8863
0463 2078 3877 5038 7160 8878
0504 2

క్రైస్తవులందరికీ డిప్యూటీ సిఎం పవన్ కల్యాణ్ శుభాకాంక్షలు

విజయవాడ,డిసెంబరు 25,ప్రభాతవార్తప్రతినిధి: క్రిస్మస్ పండుగ నేపథ్యంలో ఏసుక్రీస్తు మార్గాన్ని అనుసరించే క్రైస్తవులందరికీ డిప్యూటీ సీఎం పవన్ కల్యాణ్ శుభాకాంక్షలు తెలిపారు. ఎక్స్ వేదిక ద్వారాను,జనసేన పార్టీ రాష్ట్ర కార్యాలయం నుంచి విడుదల చేసిన ప్రకటన లోను పవన్ మానవీయతలోని ఔన్యత్యాన్ని తన జీవితం ద్వారా తెలిపిన త్యాగధనుడు ఏసు ప్రభుత్వవన్నారు.ప్రేమ, సద్భావన, శాంతి అనేవి క్రీస్తు మానవాళికి అందించిన సుగుణాలని గుర్తుచేశారు. ఈ క్రిస్మస్ మానవాళి జీవితాల్లో ప్రేమ, శాంతి నింపాలని ఆయన ఆకాంక్షించారు. ప్రతి మనిషి తన పొరుగువారిని ప్రేమిస్తే సమస్యలు తలెత్తవన్నారు.ఓర్పు సహనంతో ఆలోచిస్తే ఇబ్బందులే ఉండవన్నారు. మైనార్టీల సంక్షేమానికి ప్రభుత్వం ఎన్నో చర్యలు తీసుకుంటుందన్నారు.

ఎన్‌హెచ్ సమస్యల పరిష్కారంలో
దేశానికే రాష్ట్రం ఆదర్శం
ముఖ్యమంత్రి చంద్రబాబు

విజయవాడ డిసెంబర్ 25 ప్రభాతవార్త ప్రతినిధి: మన రాష్ట్రంలోని జాతీయ రహదారుల ప్రాజెక్టులో అవాంతరాలు తొలగించడంలో మంచి ఫలితాలను ఇస్తోందని ఏపీ సీఎం చంద్రబాబు తెలిపారు.రోడ్లు నిర్వహణ,ఇతరంశాల్లో పనులు వేగంగా జరిగేలా చూసేందుకు ఏర్పాటు చేసిన స్పెషల్ టాస్క్‌ఫోర్స్ కమిటీ బాధ్యతాయుతంగా వ్యవహరిస్తోందని"ఎక్స్" వేదికగా తెలిపారు.ఈ టాస్క్‌ఫోర్సు ప్రతి అంశాన్ని నిశితంగా పరిశీలించడంతో ఆశించిన ఫలితాలు ఇస్తోందని వివిధ శాఖల అధికారులు సమావేశమై సమస్యల పరిష్కారానికి తగిన నిర్ణయాలు తీసుకోవడం, గడువు పెట్టుకొని చర్యలు తీసుకుంటూ ఉండటంతో పనులు పరుగులు పెడుతున్నాయి. కూటమి ప్రభుత్వం అధికారంలోకి వచ్చిన దగ్గర నుంచి సీఎం చంద్రబాబు వీటిపై ప్రత్యేక దృష్టిసారించారు. ప్రధానంగా భూసేకరణలోనూ, అటవీ అనుమతుల్లోపూ ఇంకా వివిధ శాఖలు అనుమతులివ్వడంలో జాప్యమవుతోందని అధికారులు అక్టోబరు 24న జరిగిన సమావేశంలో సీఎం దృష్టికి తీసుకొచ్చారు. దీంతో వివిధ శాఖలతో ప్రత్యేక టాస్క్‌ఫోర్స్ ఏర్పాటు చేసేలా చంద్రబాబు ఆదేశించారు. ఈ మేరకు ఆర్‌అండ్‌బీ మంత్రి బీసీ జనార్దన్ రెడ్డి చైర్మన్‌గా, రెవెన్యూ ఆర్‌అండ్‌బీ, అటవీ, విద్యుత్ జలవనరులు, గనులు , గ్రామీణ నీటి సరఫరా ఎన్‌హెచ్‌ఏఐ కేంద్ర రవాణా, జాతీయ రహదారుల మంత్రిత్వశాఖ రైల్వే అధికారులతో ప్రత్యేక టాస్క్‌ఫోర్స్ కమిటీ ఏర్పాటు చేస్తూ గత నెల 29న ఉత్తర్వు వెలువడింది. అప్పటి నుంచి 15 రోజులకు ఓసారి ఈ కమిటీ సమావేశమవుతోంది. రాష్ట్రంలో ఎన్‌హెచ్‌ఏఐ మోర్త్ పరిధిలో కలిపి రూ.80209 కోట్ల మేర 141 ప్యాకేజీల్లో పనులు మంజూరయ్యాయి. వీటిలో రూ.58310 కోట్లతో పనులు జరుగుతుండగా టెండర్ల దశలో రూ.13 వేల కోట్లవ్యయంతో చేపట్టిన పనులు , గుత్తేదారులకు అప్పగించే దశలో రూ.7535 కోట్ల విలువగల పనులు ఉన్నాయి. ప్రత్యేక టాస్క్‌ఫోర్స్ కమిటీ ఏర్పాటు తర్వాత రాష్ట్రంలో ఎన్‌హెచ్ పనులు వేగవంతమయ్యాయి. 76 ప్యాకేజీల్లో భూసేకరణ సమస్యలు 23 ప్యాకేజీలో అటవీ అనుమతుల సంఖ్య , 2 ప్యాకేజీల్లో టాల్‌ప్లాజాల ఏర్పాటు విషయంలో స్థానికంగా లా అండ్ ఆర్డర్ సమస్యలు ఉన్నట్లు గుర్తించారు.

ఈ నెలాఖరుకు 60 శాతం భూసేకరణ సమస్యలు, జనవరి ఆఖరుకు నూరుశాతం పరిష్కరించేలా చర్యలు చేపట్టారు. అటవీశాఖ అనుమతులకు సంబందించి జనవరి 15 నాటికి 70 శాతం, ఫిబ్రవరి 15కు నూరుశాతం ఆమోదం పొందాలని కమిటీ నిర్ణయించింది.

ఏసు ప్రేమను అందరికి పంచుదాం
- పట్టణంలో ఘనంగా క్రిస్మస్ వేడుకలు

శ్రీకాళహస్తి, డిసెంబర్ 25 ప్రభాతవార్త ఏసుక్రీస్తు జన్మదినం సందర్భంగా క్రిస్మస్ పండుగను పురస్కరించుకుని బుధవారం పట్టణంలోని పలుచర్చిల్లో ప్రార్థనలు నిర్వహించారు.మంగళవారం రాత్రి నుంచి ప్రార్థనల్లో క్రైస్తవ సోదరులు తలమునకలయ్యారు. ప్రార్థనామందిరాల్లోను, చర్చిల్లోను విశేషంగా ప్రార్థనలు నిర్వహించారు. పట్టణంలోని లూథరన్‌చర్చి, కేథలిక్‌చర్చిల్లో క్రైస్తవ సోదరులు విశేష సంఖ్యలో హాజరయ్యారు. ఇక్కడి కాసాగార్డెన్ సమీపంలోని లూథరన్‌చర్చి క్రైస్తవసోదరులతో కిటకిట లాడింది. ఇక్కడి చర్చిలో పలువురు చిన్నారులు ఏసుక్రీస్తు జన్మదినం, పలు అంశాలతో కూడిన నాటకాలను ప్రదర్శించారు. ప్రతి ఏడాది ఎంతో వైభవంగా ఇక్కడ వేడుకలను నిర్వహించడం జరగుతోంది. చర్చికి అలంకరణను చిన్నారులు కళ్లమిరుమిట్లుగొలిపేలా చూపరులను ఆకట్టుకునేలా ఆకర్షించారు. ఇక్కడి ఫాస్టర్ ఆధ్వర్యంలో ఏసుక్రీస్తు సందేశాన్ని సోదరులకు వినిపించారు. పలుప్రాంతాల నుంచే కాకుండా సమీపంలోని గ్రామీణ ప్రాంతాల్లోని క్రైస్తవసోదరులు ఇక్కడి చర్చికి విశేషసంఖ్యలో హాజరయ్యారు. శ్రీకాళహస్తి తహశీల్దార్ కార్యాలయం సమీపంలో ఉన్న చర్చిలో మేరిమాత విగ్రహం ముందు క్యాండిల్స్ వెలుగులతోనిండిపోయింది. మేరిమాతను స్మరిస్తు క్రైస్తవులు ప్రత్యేకప్రార్థనలు నిర్వహించారు. చిన్నారులు ఏర్పాటుచేసిన ఏసుక్రీస్తు జననంకు సంబందించి ఘట్టాలను ఏర్పాటుచేశారు. ఇక పట్టణంలోని పాగనల్‌లో వెలసిన చర్చిలో ఉదయం నుంచే క్రైస్తవసోదరులు ప్రత్యేక ప్రార్థనల్ని ఫాస్టర్,కమిటి సారధ్యంలో నిర్వహించారు. పట్టణంలోని పలు ప్రార్థనా మందిరాల్లో క్రిస్మస్ స్టార్‌ను ఏర్పాటుచేశారు. అంతేకాకుండా చర్చిల్లో క్రిస్మస్ చెట్టును ప్రత్యేకంగా ఏర్పాటుచేయడంతో చిన్నారుల సందడి నెలకొంది. శ్రీకాళహస్తి పరిసర ప్రాంతాల్లోని ప్రార్థనాలయాలతో పాటు లూథరన్ చర్చి కమిటి అడ్‌హాక్ కమిటి సభ్యుల ఆధ్వర్యంలో ప్రత్యేకప్రార్థనలు జరిపారు.అంతేకాకుండా కాసాగార్డెన్ నుంచి చర్చివరకు విద్యుత్‌దీపాలతో అలంకరించారు. శ్రీకాళహస్తి సమీపంలోని ప్రభుత్వాసుపత్రికి పక్కనే గల చర్చిల్లోనూ, చెంచులక్ష్మీకాలనీలోని చర్చిలో, విశాలాక్షినగర్‌లో వెలసిన చర్చి, బహదూర్‌పేట చర్చి, ఎంఎంవాడల్లో ఉన్న చర్చిల్లో పలువురు ప్రార్థనలు జరిపారు.

పునీతశౌరీ చర్చిల్లో బాల ఏసు జననం రూపొందించిన దృశ్యం

క్రీస్తు సందేశం అందరికీ ఆచరణీయం
గవర్నర్ జస్టిస్ అబ్దుల్ నజీర్
రాజ్‌భవన్‌లో ఘనంగా క్రిస్మస్ వేడుకలు

విజయవాడ డిసెంబర్ 25 ప్రభాతవార్త ప్రతినిధి: శ్రాంతంలో స్వాంతన క్రీస్తు జనన సందేశమని గవర్నర్ జస్టిస్ అబ్దుల్ నజీర్ అన్నారు. ఆ మహాపురుషుని జీవితం తరతరాలకు నిత్య నూతనంగా ఉంటుందన్నారు.నిన్ను ప్రేమించి నట్లే నీ పొరుగువానిని ప్రేమించు అన్న క్రీస్తు సందేశం ప్రతి ఒక్కరు ఆచరించాలన్నారు. క్రైస్తవులు ఎంతో ఆసక్తిగా ఎదురుచూసే పండుగ క్రిస్మస్ ప్రేమ,క్షమాగుణం, కరుణ, ఏసు బోధనలతో క్రైస్తవుల పండుగ జరుపుకొంటారని అన్నారు. రాజ్‌భవన్‌లో మంగళవారం క్రిస్మస్ వేడుకలు నిర్వహించారు. కార్యక్రమంలో గవర్నర్ జస్టిస్ అబ్దుల్ నజీర్ మాట్లాడుతూ క్రైస్తవ మతాన్ని అనుసరించే వారందరికీ అత్యంత ప్రాముఖ్యం కలిగిన పండుగ క్రిస్మస్ . అందరినీ కలిపి బంధాలను బలోపేతం చేస్తుంది. ఏసుక్రీస్తులో ఉన్న ప్రేమ , సంతోషానికి కృతజ్ఞత తెలిపే అవకాశాన్ని ఇస్తుంది అని అన్నారు.గవర్నర్ జస్టిస్ అబ్దుల్ నజీర్ కార్యక్రమంలో బిషప్ చాప్లిన్ రెవరెండ్‌లు ఐ.కరుణానిధి, డాక్టర్ టి.జార్జ్ కార్నెలియస్ డాక్టర్ బి.ఎబనేజర్ డివిజనల్ కమాండర్ మేజర్ పాల్ తుమాటి, గవర్నర్ కార్యదర్శి డాక్టర్ ఎం.హరిజవహర్‌లాల్ పాల్గొన్నారు.

సాఫ్ట్‌బాల్ పోటీల్లో రాష్ట్ర క్రీడాకారుల ప్రతిభ
- అభినందనలు తెలిపిన శాప్ ఛైర్మన్ రవినాయుడు

సాఫ్ట్‌బాల్ పోటీల్లో ప్రతిభ కన్పబర్చిన క్రీడాకారులు

విజయవాడ,డిసెంబరు25,ప్రభాతవార్తప్రతినిధి:జాతీయస్థాయి ఈనెల 20వ తేదీ నుంచి 24వ తేదీ వరకూ జమ్మూలో జరిగిన 37వ జాతీయస్థాయి సాఫ్ట్‌బాల్ ఛాంపియన్‌షిప్ పోటీల్లో ఆంధ్రప్రదేశ్ క్రీడాకారులు అత్యుత్తమ ప్రతిభను కనబరిచారు. సబ్‌జూనియర్స్ విభాగంలో ద్వితీయ, తృతీయ స్థానాలను ఆంధ్రప్రదేశ్ కైవసం చేసుకుంది. రెండవ స్థానంలో బాలికల జట్టు, మూడవ స్థానంలో బాలుర జట్టు విజయం సాధించడం పట్ల శాప్ ఛైర్మన్ అనిమిని రవినాయుడు గారు అభినందనలు తెలియజేశారు. జాతీయస్థాయి పోటీల్లో సత్తా చాటి రాష్ట్ర ఖ్యాతిని పెంచడం సంతోషదాయకమని హర్షించారు. భవిష్యత్తులో మరిన్ని పతకాలు సాధించి ఏపీని అగ్రస్థానంలో నిలబెట్టాలని, రాష్ట్ర ప్రభుత్వం నుంచి, శాప్ నుంచి పూర్తి సహకారం ఉంటుందని హామీ ఇచ్చారు.

పాడి పరిశ్రమ, మత్స్య సంపద వృద్ధికి చర్యలు
- సహకార రంగ అభివృద్ధికి ప్రణాళిక, సహకారంతో సంవృద్ధి
రాష్ట్ర వ్యవసాయ మంత్రి అచ్చెన్నాయుడు

ఉత్తమ పాడి రైతులకు, పాల సంఘాలకు, మత్స్యకార సంఘాలకు ప్రశంసా పత్రాలను అందజేస్తున్న మంత్రి

విజయవాడ.డిసెంబరు 25,ప్రభాతవార్త ప్రతినిధి:రాష్ట్రంలో సహకార రంగ అభివృద్ధికి ప్రణాళికా బద్ధంగా చర్యలు తీసుకుంటామని రాష్ట్ర వ్యవసాయ, సహకార, పశుసంవర్ధక, మార్కెటింగ్, పాడి పరిశ్రమాభివృద్ధి, మత్స్య శాఖల మంత్రి కింజరాపు అచ్చెన్నాయుడు పేర్కొన్నారు. దేశ వ్యాప్తంగా 10,212 నూతన బహుళ ప్రయోజన ప్రాథమిక వ్యవసాయ సహకార సంఘాలు, పాల ఉత్పత్తిదారుల సహకార సంఘాలు మరియు మత్స్యకార సహకార సంఘాలను 2023 నుండి రిజిస్టర్ అయ్యి నడపబడుతున్నందున ఈ కార్యక్రమాన్ని దేశ వ్యాప్తంగా నిర్వహించారు. బుధవారం తాడేపల్లి పంచాయతీరాజ్ కార్యాలయంలో జరిగిన "సహకారంతోసంవృద్ధి కార్యక్రమంలో మంత్రి అచ్చెన్నాయుడు పాల్గొన్నారు. దేశ వ్యాప్తంగా జరిగే కార్యక్రమానికి కేంద్ర సహకార శాఖామాత్యులు ఢిల్లిలో అధ్యక్షత వహించిన కార్యక్రమాన్ని రాష్ట్ర స్థాయిలో తాడేపల్లిలో నిర్వహించారు. ఈ సందర్భంగా మంత్రి అచ్చెన్నాయుడు మాట్లాడుతూ పాడి పరిశ్రమ, మత్స్య సంపద వృద్ధికి సహకార వ్యవస్థతో బలోపేతం చేసేందుకు ప్రత్యేకంగా కృషి చేస్తున్నామన్నారు. ఆంధ్రప్రదేశ్ రాష్ట్రంలో 932 మహిళా డేయిరీ సహకార సంఘాలు నడపబడుతున్నాయని, వీటి ద్వారా రొజుకు ప్రస్తుతం 1,60,000 లీటర్ల పాలు సేకరించి డెయిరి ఏజెన్సీలకు సరఫరా జరుగుతున్నాయని పేర్కొన్నారు. తద్వారా 45,000 కుటుంబాలకు లబ్ధి చేకురుతోందని వెల్లడించారు. రాష్ట్ర ప్రభుత్వం ఆంధ్రప్రదేశ్ పాడి పరిశ్రమాభివృద్ధి, సహకార వ్యవస్థ ద్వారా కొత్తగా ఏర్పడిన సొసైటీలకు మద్దతుగా లాభదాయకమైన ధరను పొందడానికి పాల పరీక్ష యంత్రాలు మరియు శీతలీకరణ సౌకర్యాలను కల్పిస్తోందన్నారు. అదే విధంగా సొసైటీల సభ్యులను సహకార సూత్రాలు మరియు ఆచరణీయ మార్గాల్లో పాల వ్యాపారం నిర్వహణపై శిక్షణ మరియు సామర్థ్య పెంపుదల దిశగా చర్యలు చేపట్టినట్లు తెలిపారు. పశుగ్రాసం పెంపకం దారులు మరియు పాడి రైతులకు అదనపు ఆదాయం సమకూర్చుకునేందుకు రాష్ట్రంలో ఫాడర్ ప్లస్ నీశివీలు ఏర్పాటు చేయనున్నట్లు మంత్రి అచ్చెన్నాయుడు పేర్కొన్నారు. సహకార సంఘాలకు నగదు ఉపసంహరణ పరిమితిని సంవత్సరానికి ..1 కోటి నుండి ..3 కోట్లకు పెంచామన్నారు. దేశ వ్యాప్తంగా పాల సేకరణలో 4వ స్థానంలో ఉన్న మన రాష్ట్రాన్ని మరింత అభివృద్ధి చేసేందుకు కృషి చేస్తామని తెలిపారు.

రైల్వేలో క్రిస్మస్ వేడుకలు

ఆర్‌సిఎం చర్చిలో కేక్‌కట్ చేసిన జీసస్ జన్మదిన ప్యారిష్ ప్రతాపరెడ్డి

గుంతకల్లు రైల్వే,డిసెంబరు 25,ప్రభాతవార్త క్రైస్తవుల ఆరాధ్య దైవమైన జీసస్ జన్మదిన వేడుకలకు చిహ్నమైన క్రిస్మస్ పండుగను గుంతకల్లు రైల్వేలో ఆనందోత్సాహాల మధ్య ఘనంగా జరుపుకున్నారు. రైల్వే కుటుంబాలు అధికంగా ఉండే ప్రాంతాల్లో అత్యంత పురాతనమైన ఆర్‌సిఎం క్యాథలిక్ చర్చిలో ప్యారిష్ ప్రతాపరెడ్డి,సిఎస్ఐ,సెయింట్ ఆంధ్రూస్ ఎస్‌పిజి,గోస్పెల్ క్రిస్టియన్ అసెంబ్లీ హాల్,గుడ్ షెప్పర్డ్,బిషీబా తదితర చర్చిలలో మంగళవారం రాత్రి 11గంటల నుంచి ప్రారంభమైన క్రిస్మస్ వేడుకలు బుధవారం రాత్రి వరకు కొనసాగాయి. భారీ సంఖ్యలో తరలివచ్చిన క్రిస్టియన్‌లతో చర్చిలు కిక్కిరిసిపోయినాయి. ఈ సందర్భంగా పాస్టర్లు ఏసుక్రీస్తు జన్మదినాన్ని గురించి వివరిస్తూ ఏసుక్రీస్తు జన్మదినం సర్వమానవాళికి, యావత్ ప్రపంచానికి పర్వదినమన్నారు. సాటి మానవుల పట్ల ప్రేమానురాగాలు, దయ,జాలీ, కరుణ కలిగి ఉండాలని పేర్కొంటూ యావత్ ప్రపంచ శాంతిని కాంక్షించిన గొప్ప దైవ దూత జీసస్ అని వివరించారు. కుల,మతాలకు అతీతంగా హిందూ,ముస్లిం,క్రైస్తవులు ఒకరి నొకరు పరస్పరం క్రిస్మస్ శుభాకాంక్షలు తెలుపుకున్నారు.

విజయవాడలో ప్రపంచ తెలుగు రచయితల మహాసభలు
28, 29 తేదీల్లో ఘనంగా నిర్వహణకు ఏర్పాట్లు

విజయవాడ డిసెంబర్ 25 ప్రభాతవార్త ప్రతినిధి: తెలుగు భాషకు వెలుగు సోగసులు అద్దడమే లక్ష్యంగా ప్రపంచ తెలుగు రచయితల 6వ మహాసభలను నిర్వహించనున్నట్టు మాజీ ఉపసభాపతి ఎమ్మెల్యే మండలి బుద్ధప్రసాద్ తెలిపారు. తెలుగును వ్యవహారికగా విస్తృతం చేయాల్సిన పరిణయాల నడుమ ఈ సభలను నిర్వహిస్తున్నామన్నారు. రాష్ట్రీయంగాను, జాతీయ,అంతర్జాతీయంగాను భారీగా ప్రతినిధులు ఈ సభలకు హాజరవుతారని తెలిపారు.యువ రచయిత(త్రు)లను ప్రోత్సహించే దిశలో కవి సమ్మేళనాలు ఉంటాయని తెలిపారు.నిత్యజీవితంలో తెలుగు వినియోగానికి సంబంధించి అన్నిరంగాల వారిని సభలకు ఆహ్వానిస్తున్నట్లు తెలిపారు.విజయవాడలోని కాకరపర్తి భావన్నారాయణ కళాశాల కేంద్రంగా ఈ నెల 28, 29 తేదీల్లో ఆరో మహాసభలను నిర్వహించనున్నట్టు వెల్లడించారు. ఇందుకు సంబంధించిన వివరాలను ప్రసార,ప్రచురణ మాధ్యమాలకు మహాసభల గౌరవాధ్యక్షుడు. శాసనసభ్యుడు బుద్ధప్రసాద్ వివరాలను వెల్లగించారు. ఏ మాతృభాష అయినా మృత భాష(?) కాకుండా ఉండాలంటే నేటి తరంపైనే ఆధారపడి ఉందన్నారు. అందుకే యువతకు ఈ సభల్లో అధిక ప్రాధాన్యం ఇస్తున్నట్లు తెలిపారు. ప్రస్తుతం పర్యావరణ పరిరక్షణ కూడా చాలా కీలకమనే అంశాన్ని సభల ద్వారా ముందుకు తీసుకెళ్తామన్నారు. రెండు రోజులు జరిగే మహాసభల సభా ప్రాంగణానికి అమరజీవి పొట్టి శ్రీరాములు పేరు, కార్యక్రమాలు జరిగే ప్రధాన వేదికకు ఈనాడు సంస్థల అధినేత దివంగత రామోజీరావు పేరు పెడుతున్నట్లు బుద్ధప్రసాద్ తెలిపారు. తెలుగు రాష్ట్రం భాష కోసం జీవితాంతం కృషి చేసిన ఈ ఇద్దరు మహనీయులను స్వరించుకునేందుకు ఇదో గొప్ప అవకాశమన్నారు. ప్రపంచ తెలుగు రచయితల సంఘం కృష్ణా జిల్లా రచయితల సంఘం, కె.బి.ఎన్. కళాశాల సంయుక్త ఆధ్వర్యంలో నిర్వహిస్తున్న ఆరో మహాసభలను డిసెంబర్ 28న సుప్రీంకోర్టు పూర్వ ప్రధాన న్యాయమూర్తి జస్టిస్ నూతలపాటి వెంకటరమణ ప్రారంభిస్తారని బుద్ధ ప్రసాద్ తెలిపారు. ఏపీ శాసనసభాపతి చింతకాయల అయ్యన్నపాత్రుడు, ఉపసభాపతి కనుమూరు రఘురామకృష్ణరాజు, ఎంపీ కేశినేని శివనాథ్ ఎమ్మెల్యే సుజనా చౌదరి ,శైలజా కిరణ్ తదితర ప్రముఖులు ప్రారంభోత్సవానికి హాజరువుతున్నట్లు వెల్లడించారు.

తిరుమల సమాచారం

వైకుంఠద్వార దర్శనాలకు ఆఫ్‌లైన్‌లో టోకెన్లు
- తిరుపతిలో 9 ప్రాంతాల్లో జారీకి ఏర్పాట్లు

తిరుమల,డిసెంబర్ 25ప్రభాతవార్తప్రతినిధి: కలియుగవైకుంఠం తిరుమల శ్రీవేంకటేశ్వరస్వామి ఆలయంలో రానున్న జనవరి 10 వతేదీ నుండి 19వరకు పదిరోజుల వైకుంఠ ద్వార దర్శనాలకు సంబంధించి ఆఫ్‌లైన్‌లో టోకెన్లు జారీకి టిటిడి చర్యలు తీసుకుంది. పదిరోజులపాటు కల్పించే వైకుంఠద్వార దర్శనాలకు తిరుపతిలోని 9ప్రాంతాల్లో 87కౌంటర్లు ఏర్పాటుచేస్తున్నారు. జనవరి 9వతేదీ ఉదయం 5గంటల నుండి ఈ టోకెన్లు జారీ ప్రక్రియ వైకుంఠ ఏకాదశి జనవరి 10, ద్వాదశి జనవరి 11, 12వ తేదీలకు సంబంధించి 1.20లక్షల టోకెన్లు జారీచేస్తారు. బుధవారం మధ్యాహ్నం తిరుపతిలో ఆఫ్‌లైన్‌లో జారీచేయనున్న టోకెన్ కౌంటర్లను, అక్కడ ఏర్పాట్లు, సౌకర్యాలను టిటిడి ఇఒ శ్యామలరావు, అదనపు ఇఒ చిరుమామిళ్ళ వెంకయ్యచౌదరి, తిరుపతి జిల్లా కలెక్టర్ డాక్టర్ వెంకటేశ్వర్, జిల్లా ఎస్పీ లంకెల సుబ్బరాయుడు, జెఇఒలు గౌతమి, వీంబ్రహ్మం, సివిఎస్ఒ శ్రీధర్, సిపిఆర్ఒ డాక్టర్ తలారి రవి, అదనపు ఎస్పీలు వెంకట్రావు, రవిమనోహరాచారితో కలసి పరిశీలించారు. కౌంటర్లు ఏర్పాటు చేస్తున్న ప్రాంతాల్లో ప్రత్యేకంగా క్యూలైన్లు, బారీకేడ్లు ఏర్పాటు చేస్తున్నారు. వేచివుండే చోట్ల తాగునీరు. మరుగుదొడ్లు సౌకర్యాలు కల్పిస్తున్నారు. టైమ్‌స్లాట్ సర్వదర్శనం టోకెన్లు కలిగిన భక్తులు తమకు కేటాయించిన రోజు, ఆ సమయానికి తిరుమలకు చేరుకోవాలి.

తొలుత 10,11,12 తేదీలకు కలిపి ఒకేరోజు జారీచేస్తారు. ఆ తరువాత ఏ రోజుకు సంబంధించిన వైకుంఠ ద్వార దర్శనాలను ముందురోజు జారీచేసేలా టిటిడి ఇఒ శ్యామలరావు, అదనపు ఇఒ వెంకయ్యచౌదరి నిర్ణయించారు.దీనివల్ల తిరుమలలో భక్తుల రద్దీని నియంత్రించే వీలుకలుగుతుంది. భక్తులు తమ ఆధార్‌కార్డు చూపించి టోకెన్లు పొందే భక్తులకు ఈ సారి వారి ఫోటో గుర్తింపుతో కూడిన స్లిప్‌లను జారీచేస్తారు. టోకెన్లులేని భక్తులకు జనవరిలో 10రోజులపాటు శ్రీవారి దర్శనం ఉండదు. గోవిందమాల భక్తులకు ఎలాంటి ప్రత్యేక దర్శనాలు ఉండవు.

పదిరోజులు సిఫార్సులకు చెక్!
- సామాన్య భక్తులకే వైకుంఠద్వారం

తిరుమల,డిసెంబర్ 25ప్రభాతవార్తప్రతినిధి: పవిత్రమైన ధనుర్మాసంలో వచ్చే ఏకాదశి, ద్వాదశిఘడియల్లో వైకుంఠద్వారదర్శనం ముక్తికి మార్గంగా హిందూభక్తులు భావిస్తారు. జనవరి 10వతేదీ వైకుంఠ ఏకాదశి ఘడియలు రావడంతో ఏడుకొండల వేంకటేశ్వరస్వామి ఆలయంలో వైకుంఠద్వారాన్ని పదిరోజుల పాటు తెరచి ఉంచి భక్తులకు మోక్షమార్గం ప్రవేశం కల్పిస్తారు. తిరుమల ఆలయంలో జనవరి 10వ తేదీ నుండి 19వతేదీ వరకు వైకుంఠద్వారదర్శనం కల్పించేందుకు తిరుమల తిరుపతి దేవస్థానం నిర్ణయించింది. ఇందుకు అవసరమైన దర్శన టిక్కెట్లను ఆన్‌లైన్‌లో ఇప్పటికే 300 రూపాయలు ప్రత్యేక ప్రవేశ దర్శన టిక్కెట్లు 1.40లక్షలు ,శ్రీవాణి రోజుకు వెయ్యిటిక్కెట్లు లెక్కన 10వేలు విడుదల చేశారు. ఆఫ్‌లైన్‌లో తిరుపతి,తిరుమలలో విడుదల చేయనున్నారు.

వైకుంఠద్వార దర్శనాలకు సంబంధించి సర్వదర్శనం టైమ్‌స్లాట్ టోకెన్లు రోజుకు 40వేల లెక్కన 4లక్షలు విడుదల చేయనున్నారు.

జనవరి 10నుండి 19వరకు తిరుమలేశుని ఆలయం లో ప్రత్యేక దర్శనాలు చంటిపిల్లలు, దివ్యాంగులు, వృద్ధులు, ఎన్‌ఆర్‌ఐలు దర్శనాలను రద్దుచేశారు. ఆ పదిరోజులు ఎలాంటి సిఫార్సు లేఖలు కూడా స్వీకరించరు. అన్ని ఆర్జితసేవలు రద్దుచేశారు.

నిబంధనలతో మాజీమంత్రి రోజా నో కామెంట్స్

తిరుమల,డిసెంబర్ 25ప్రభాతవార్తప్రతినిధి: దేవుని దర్శనం కోసం వచ్చిన ప్రముఖులు, ప్రజాప్రతినిధులు,రాజకీయనేతలు ఎలాంటి వివాదాస్పద వ్యాఖ్యలు చేయరాదని నిబంధనలతో మాజీ మంత్రి ఆర్‌కె రోజా ఎక్కడా చిన్నపాటి కామెంట్స్ చేయలేదు. ఆమె బుధవారం ఉదయం తన అనుచరులతో కలసి తిరుమల శ్రీవారిని దర్శించుకున్నారు. ఆలయం వెలుపలకు వచ్చిన ఆమె భక్తులను, తనను పలకరించిన అభిమానులకు చిరుదరహాసంతో నవ్వుతూ ముందుకు కదిలారు. మీడియాతో కూడా ఆమె ఎలాంటి పలకరింపులు లేకపోవడం ఆశ్చర్యం కలిగించింది.

అన్నప్రసాదం ట్రస్ట్‌కు రిలయన్స్‌భారీ విరాళం

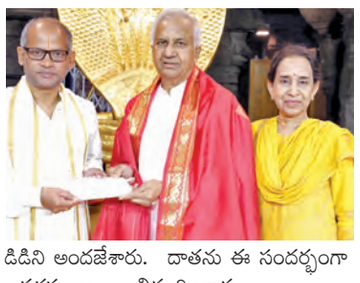

తిరుమల,డిసెంబర్ 25ప్రభాతవార్తప్రతినిధి: తిరుమలకు వచ్చిన భక్తులకు ఆకలి తెలియకుండా నిరంతరాయంగా అన్నప్రసాదాలు రుచిగా, శుచిగా అందిస్తున్న టిటిడి అన్నప్రసాదం విభాగానికి రిలయన్స్ సంస్థ సిఇఒ 1,11,11,111 రూపాయలు విరాళమిచ్చారు. రిలయన్స్ సంస్థ సిఇఒ పిఎంఎస్ ప్రసాద్ ఈ భారీ విరాళాన్ని ఎస్వీ అన్నప్రసాదం ట్రస్ట్‌కు టిటిడి అదనపు ఇఒ చిరుమామిళ్ళ వెంకయ్యచౌదరికి విరాళాల డిడిని అందజేశారు. దాతను ఈ సందర్భంగా అదనపు ఇఒ అభినందించారు.

దేవాలయాల్లో రాజకీయ నాయకుల జోక్యం తగదు
హిందూశంఖారావం పిలుపు సభలో రాష్ట్ర బిజెపి నేత కోలా ఆనంద్‌కుమార్

శంఖారావం విజయ వంతానికి పిలుపు నిస్తున్న కోలా ఆనంద్‌కుమార్

శ్రీకాళహస్తి,డిసెంబర్ 25 ప్రభాతవార్త రాష్ట్రంలో హిందూ బంధువుల మనోభావాలు దెబ్బతింటున్నాయని గత ప్రభుత్వ పాలనలో హిందూ దేవాలయాలపై దాడులు, విగ్రహాల విధ్వంసం, టిటిడిలో కల్తీ నెయ్యితో పవిత్రమైన వ్యవస్థఅస్తవ్యస్తమైందని రాష్ట్రబిజెపి కార్యదర్శి కోలా ఆనంద్‌కుమార్ అన్నారు. బుధవారం ఇక్కడి శ్రీరామమందిరం వద్ద హైందవ శంఖారావం గోడపత్రికలను ఆవిష్కరించారు.ఈ సందర్భంగా ఆయన మాట్లాడుతూ దేవాలయాల్లో రాజకీయ జోక్యంతో పవిత్రతకు భంగం కల్గుతుందని ఆవేదన వ్యక్తం చేసారు.అంతేకాక అభివృద్ధి కుంటుపడుతుందని వివరించారు.దేవాలయాల్లో అన్యమత జోక్యం గత పాలనలో పెచ్చుపెరిగిందన్నారు. అన్యమతస్థులు ఇప్పటికీ పని చేస్తున్నారన్నారు.అలాంటి వారిని తొలగించాల్సిన అవసరం ఎంతైనా ఉందని అభిప్రాయపడ్డారు.ఆలయాలకు భక్తులు అందిస్తున్న నిధులను అభివృద్ధికే ఉపయోగించాలన్నారు. గతంలో హిందూ దేవాలయాలపై దాడులు జరిగాయి.రథాలు తగుల బెట్టారు. విగ్రహాలను ధ్వంసం చేసారని ధ్వజమెత్తారు. ప్రపంచదేశాలు పవిత్రంగా భావించే లడ్డు ప్రసాదాలకు కల్తీ నెయ్యిని వాడి భక్తుల మనోభావాలను దెబ్బతీసారని తీవ్ర ఆరోపణలు చేసారు.సీట్ విచారణ త్వరితగతిన పూర్తి చేసి బాధ్యులను కఠినంగా శిక్షించాల్సి ఉందని ఆయన డిమాండ్‌చేసారు.హిందూ దేవాలయాల పరిరక్షణకు ప్రత్యేక చట్టాలు రావాల్సి ఉందన్నారు. హిందూ దేవాలయాల ఆస్తుల పరిరక్షణకు ప్రత్యేక నిబంధనలను ప్రభుత్వాలు చేపట్టాలని కోరారు. జనవరి 5న విజయవాడలోని గన్నవరం సమీపంలో జరిగే 'హిందూ శంఖారావాన్ని' విజయవంతం చేయాలనే గోడపత్రికలను ఆయన ఆవిష్కరించారు.ఈ శంఖారావం రాజకీయాలకు అతీతంగా నిర్వహించబడుతుందన్నారు. ఈ శంఖారావానికి ప్రతి ఒక హిందూవూ తమ బాధ్యతగా హాజరై తన మనోభావాలను ప్రభుత్వాలకు వినబడేటట్లు పిలుపు నివ్వాలని కోరారు.

వార్త

పగతీర్చుకుంటే ఆ రోజు మాత్రమే ఆనందం కలుగుతుంది. ఒక రోజు ఆనందం కోసం చిరకాలం కలిగే ఆనందాన్ని బలిపెట్టకూడదు.

-తిరుక్కురళ్

విద్యాదీపానికి డి'టెన్షన్'

నాటికి తీసికట్టు నాగంబొట్లు అన్నట్లున్న ప్రాథమిక విద్యా విధానానికి సంస్కరించడానికి కేంద్రం నడుం కట్టింది. పాఠశాల విద్యా విధానాన్ని మార్చాలని 2019లోనే భావించినా యిన్నాళ్లకు ఈ విషయంలో కేంద్ర ప్రభుత్వం చొరవ చూపింది. డిటెన్షన్ విషయంలో ఒక స్థిర నిర్ణయానికి రావడానికి ఇన్నాళ్లు పట్టింది. దాదాపు నాలుగు దశాబ్దాలనాడే నో డిటెన్షన్ విధానం మొగ్గ తొడిగింది. ఉమ్మడి ఆంధ్రప్రదేశ్‌లో కాసు బ్రహ్మానందరెడ్డి ముఖ్యమంత్రిగా ఉండగానే ప్రాథమిక తరగతుల్లో నో డిటెన్షన్ విధానాన్ని అమలు చేశారు. ఆపై కేంద్ర ప్రభుత్వంకూడా ఈ విధానం పట్ల సానుకూల వైఖరి అవలంబించింది. అప్పటి నుంచి నో డిటెన్షన్ విధానం రద్దు కొనసాగుతోంది. ప్రభుత్వ పాఠశాలల్లో చదువుకునే 5, 8 తరగతుల విద్యార్థులకు నో డిటెన్షన్ విధానాన్ని కేంద్రం రద్దు చేయడం స్వాగతించదగినదే. ఈ రెండు తరగతుల్లో ఫైనల్ పరీక్షలో ఫెయిలైనప్పటికీ విద్యార్థులు తదుపరి తరగతుల్లో కొనసాగేందుకు ఇప్పటిదాకా వీలుండేది. ఇకపై 5వ తరగతిలో ఫెయిలైన విద్యార్థులకు ఫైనల్ పరీక్షా ఫలితాలు వెలువడిన రెండు నెలల్లోగా మళ్లీ పరీక్షలు రాసేందుకు అవకాశం కల్పించాలి. ఆ పరీక్షలోనూ ఫెయిలైతే వారు తిరిగి 5వ తరగతిలోనే కొనసాగాలి. 8వ తరగతి ఉత్తీర్ణత సాధించని వారికీ ఇదే పరిస్థితి. తొలిసారి పరీక్షలో ఉత్తీర్ణత కాలేని విద్యార్థినీ విద్యార్థులకు ప్రత్యేక శ్రద్ధతో ఆ క్లాస్ టీచర్, తల్లిదండ్రులు మార్గదర్శకత్వంలో పరీక్షలకు సమాయత్తం చేయాల్సి వస్తుంది. విద్యార్థి ఏ విషయంలో వెనుకబడి ఉన్నాడో గుర్తించి, ఆయా అంశా ల్లో ప్రతిభావంతునిగా చేసి ప్రోత్సహించాల్సిన బాధ్యత వారి తల్లిదండ్రులపై, టీచర్‌పై ఉంటుంది. ఇవే విషయా లను ఉటంకిస్తూ కేంద్రం గజెట్‌లో పేర్కొంది. అయితే, కొత్తగా చెప్పు కోదగిన విషయం ఎలిమెంటరీ విద్యను పూర్తిచేయకుండా ఏ ఒక్క విద్యార్థినీ ఆ స్కూల్ నుంచి తొలగించే ప్రసక్తే లేద ని కూడా కేంద్రం స్పష్టం చేసింది. విద్యాహక్కు చట్టానికి 2019లో చేపట్టిన సవరణతో ఇప్పటికే 16 రాష్ట్రాలు, 2 రెండు కేంద్ర పాలిత ప్రాంతా లు 5,8 తరగతులకు 'నో డిటెన్షన్ విధానం' రద్దు అమలులో ఉంది. విద్య రాష్ట్రాల పరిధిలోని అంశమై నందున, గజెట్‌ను అనుసరించి రాష్ట్రాలు ఈ విషయం లో తగు చర్యలు చేపట్టాయి. ప్రభుత్వ పాఠశాలలోనో డిటెన్షన్ విధానం ఉండటం వలన విద్యార్థు లపై ప్రత్యేక శ్రద్ధ ఎవరికీ ఉండేది కాదు దాంతో వారి విద్యా ప్రమా ణాలు నాసిరకంగా ఉండేవి. ఆ ఆలోచనల పర్యవసానంగా చాలామంది తల్లిదండ్రులు తమ బిడ్డల్ని ప్రైవేటు విద్యాసంస్థల్లో చేర్చేందుకే ఆసక్తి చూపేవారు. ఇదే సమయంలో ప్రైవేట్ పాఠశాలల్లో ఎంతో శ్రమకోర్చి విద్యార్థులను పాఠాలపై లగ్నం చేయించడం, అవసరమైతే భట్టీ పట్టించైనా పాఠ్యాంశాలపై పట్టు సాధించడానికి ఉపయోగపడేవి. ఏటాపరీక్షలు నిర్వహించడం విద్యార్థుల శక్తి యుక్తులను, చదువును అంచనావేయటం జరిగేది. అందువల్లనే ప్రైవేటు స్కూళ్లలో మంచి ఉత్తీర్ణత శాతం ఉంటుంది. ప్రభుత్వ పాఠశాలలో ఉత్తీర్ణత శాతం బాగా పడిపోయిన సందర్భాల్లో కూడా సర్కారుపరంగా తీసుకున్న జాగ్రత్తలు ఏవీ సఫలీకృతం కాలేదు. ఆ సందర్భంగా తాజాగా వెలువడిన నిర్ణయం పాఠశాల విద్యలో నాన్‌డిటెన్షన్ విధానం రద్దు లాభమా? నష్టమా? అన్న చర్చలకు దారితీసాయి. కొందరు ఈ విధానాన్ని స్వాగతిస్తుండగా, మరికొందరు వ్యతిరేకిస్తున్నారు. ఈవిధానం తెలుగు రాష్ట్రాలలో ఎంత వరకు అమలవుతుందో? అన్న అనుమానాలు వ్యక్తమవుతున్నాయి. నాన్ డిటెన్షన్ విధానాన్ని ఎత్తివేసి, డిటెన్షన్ విధానాన్ని 2018 లోనే కేంద్రం తీసుకొచ్చింది. కాగా ఈ ప్రతిపాదనను తెలంగాణలో గత బీఆర్ఎస్ ప్రభుత్వం వ్యతిరేకించింది. తాజాగా కేంద్రం విధానపరమైన నిర్ణయాన్ని తీసుకుంది. ఇప్పటికీ కేంద్రం తీసుకొచ్చిన అనేక సంస్కరణలను తెలుగు రాష్ట్రాలు అమలు చేస్తున్నాయి. కాగా ఈ తాజా నిర్ణయాన్ని ఏయే ప్రభుత్వాలు అమలు చేస్తాయి!?అన్నది సందేహాత్మకంగా మారింది. ఈ విధానాన్ని ప్రస్తుతం సైనికస్కూళ్లు, కేవీలు, జవహర్ నవోదయ వంటి కేంద్ర ప్రభుత్వ పాఠశాలల్లో మాత్రమే అమలు చేస్తామని కేంద్రం ప్రకటించింది. ఆ తర్వాత రాష్ట్రాల్లోనూ ఈ విధానాన్ని అమలు చేసే యోచనలో కేంద్రముంది. ప్రభుత్వ నిర్ణయంపై ఉపాధ్యాయ సంఘాలు భిన్నాభిప్రాయాలు వ్యక్తంచేస్తున్నాయి. పాఠశాలలో అభ్యసన విధానాలు గందరగోళంలో ఉన్న సంక్షోభం నుంచి డిటెన్షన్ విముక్తి కలిగిస్తుందని నేషనల్ ఇన్స్టిట్యూట్ ఆఫ్ ఎడ్యు కేషన్ ప్లానింగ్ అండ్ అడ్మినిస్ట్రేషన్ (నేపా) అసోసియేట్ ప్రొఫె సర్ డాక్టర్ పోడేపల్లి శంకర్ అభిప్రాయపడ్డారు. ఫెయిల్ అయితే మళ్లీ పరీక్షలకు సన్నద్ధం చేయవచ్చని, అంతి మంగా విద్యార్థులకే లాభం జరుగుతుందని పేర్కొన్నారు. నో డిటెన్షన్ విధానం రద్దుతో డ్రాప్‌ఔట్స్ పెరుగుతాయని టీఎస్ యూజేఎఫ్ ఆందోళన వ్యక్తం చేస్తోంది. ఈ కార ణంగా రాష్ట్ర ప్రభుత్వం ఈ విధానాన్ని తిరస్కరించాలని కొన్ని ఉపాధ్యాయ సంఘాలు పట్టుపడ్తున్నాయి. పాఠశాల విద్యలో 'నో డిటెన్షన్ విధానం' రద్దు నిర్ణయం తెలంగాణ రాష్ట్రంలో అమలు పరచకూడదని ప్రాథమికంగా ప్రభుత్వం నిర్ణయించినట్టు సమాచారం. ఇప్పటికిప్పుడు ఈ నిర్ణయాన్ని అమలుచేస్తే విద్యార్థులు నష్టపోతారని అంచనా వేస్తున్నారు. ఈ అంశంపై విస్తృతంగా చర్చించిన తర్వాతనే తుది నిర్ణయం తీసుకోవాలని, అప్పటివరకు పాత విధానాన్నే అమలు చేయాలని భావిస్తున్నారు. దీనిపై రాష్ట్రాల స్థాయిలో సమగ్ర చర్చ అవసరం.

కాలుష్యంతో కకావికలవుతున్న జనజీవితాలు

ఐక్యరాజ్య సమితితో పాటుపలు అంతర్జాతీయసంస్థలు పర్యావరణ పరిరక్షణ కోసంపాటు పడుతున్నాయి. ప్రజల్లో చైతన్యం కోసం పలు కార్యక్రమాలను రూపొందిస్తున్నాయి. ప్రపంచ దేశాలన్నీ పర్యావరణం గురించి, పచ్చదనం ఆవశ్యకత గురించి పదేపదే చెబుతూనేఉన్నా, అవన్నీ కేవలం మాటల వరకే పరిమితమవుతున్నాయి. పర్యావరణ సంరక్షణ సమిష్టి బాధ్యత. దేశంలోను, ప్రపంచంలో తలెత్తే పలు అనారోగ్య సమస్యలకు పర్యావరణ విధ్వంసమేమూల కారణం. సహజసిద్ధమైన ప్రకృతిని పదిలంగా కాపాడుకుని, పర్యావరణాన్ని పరిరక్షి ంచుకుంటే ప్రజల ఆరోగ్యం మెరుగుపడుతుంది. పర్యావరణానికి, ఆరోగ్యానికి అవినాభావ సంబంధంఉంది.

సుంకవల్లి సత్తిరాజు

కాలుష్య భరితమైన వాతావరణంలో జీవిస్తూ, కాలుష్యాన్ని శ్వాసిస్తూ, కాలుష్యాన్ని భుజిస్తూ, అర్థాంతర మరణాలకు గురవుతున్న మానవాళిని కాపాడగలిగే చర్యలను తీసుకోవడం తక్షణ కర్తవ్యంగా భావించాలి. జనాభా పెరగడం వలన కాలుష్యం కూడా పెరిగింది. పరిశ్రమలు పెరగడం కాలుష్యం పెరగడానికి దోహదం చేసింది. పెరిగిన జనాభా భూతలానికి బరువు కారాదు. మానవ అవసరాలు పర్యావరణానికి చేటు కారాదు. పెరుగుతున్న శాస్త్ర విజ్ఞానం మానవ మనుగడకు సోపానం కావాలితప్ప, కొండనాలుకకు మందు వేస్తే ఉన్న నాలుక ఊడిన చందంగా మారకూడదు. ప్రస్తుతం నాగరికత పెరిగింది. విజ్ఞానం వెల్లివిరిసింది. విజ్ఞానంతో పాటు స్వార్థచింతన పెరిగింది. స్వలాభాపేక్షతో స్వయం కృతాపరాధానికి పాల్పడి, ప్రకృతిని వికృతంగా మార్చే ప్రక్రియకు నాంది పలికిన ఫలితమే పెరిగిన కాలుష్యం ప్రకృతి ప్రకోపం. కాలుష్యం మితిమీరి, జన జీవనాన్ని అధోగతి పాలు చేస్తున్నది. హానికారకమైన పదార్థాలు పరిమితికి మించి పర్యావరణంలోకి ప్రవేశించే ప్రక్రియను స్థూలంగా "కాలుష్యం" అని నిర్వచించవచ్చు. కాలుష్యం అనేక రూపాల్లో మానవాళిని కబళిస్తున్నది. కాలుష్యం లేని చోటంటూ ఇలా తలంలో మచ్చుకైనా కానరాదు. మనమంతా కాలుష్యానికి ఖరీదుకట్టి కొని తెచ్చుకుంటున్నాం. జలకాలుష్యం, వాయు కాలుష్యం, శబ్దకాలుష్యం, కాంతి కాలుష్యం ఇత్యాది కాలుష్యాలన్నీ మానవ ఆయుః ప్రమాణాన్ని అమాంతం తగ్గించేస్తున్నాయి.ప్రకృతిని పరిహసించి,పర్యావరణాన్ని హరించి భూతలంపై జీవ సమతుల్యాన్ని దెబ్బతీసిన మానవుడు తన వినాశనాన్ని తానే కొని తెచ్చుకోవడం విడ్డూరం. పారిశ్రామీకరణ ఫలాలు ఉపాధికి మార్గాలు అదే సందర్భంలో పారిశ్రామిక కాలుష్యం పెరగడం అవాంఛనీయ పరిణామాలకు మూలం. ప్రపంచంతోపాటు భారత దేశం కూడా ప్రగతిపథంలో దూసుకుపోతున్నది. దేశంలో జనాభా విపరీతంగా పెరిగింది.కాలుష్యం కూడా అదే నిష్పత్తిలో పెరుగుతున్నది. కాలుష్యాన్ని అరికట్టకపోతే సంభవించే పరిణామాలు ఊహాతీతం. పెరుగుతున్న సాంకేతిక పరిజ్ఞానం మరిన్ని సమస్యలకు మూల కారణం కారాదు. మనతో పాటు ఈ ప్రకృతిలో అనేకమైన జీవరాశులు మమేకమై ఉన్నాయి. వాటిని పరిహరించి, జీవ సమతుల్యతను దెబ్బతీసి మనం కూర్చున్నకొమ్మను మనమే నరక్కుంటున్నాం.విపరీత పరిణామాలకు దోహదం చేస్తున్నాం. పచ్చదనాన్ని సంహరించి, ప్రకృతితో చెలగాటమాడి, మన వినాశనానికి మనమే కారణమవుతున్నాం. వాతావరణంలో పెరుగుతున్న కాలుష్యానికి గ్రీన్‌హౌస్ వాయువుల శాతాన్ని తగ్గించాలి. క్లోరోఫ్లోరో కార్బన్లు, హైడ్రోఫ్లోరో కార్బన్లు కాలుష్యానికి కారకాలవుతున్నాయి. వాయుకాలుష్యం వలన వాతావరణ సమతుల్యం దెబ్బతింటున్నది. బొగ్గు, సహజ వాయువు, పెట్రోలియం మొదలైనవి హైడ్రోజన్, కార్బన్‌లతో కూడిన శిలాజ ఇంధనాలు. ఇవి తరిగిపోయే ఇంధనవనరులు. వీటి వలన ఏర్పడే కాలుష్యాన్ని నివారించాలి. సౌరశక్తి వినియోగాన్ని పెంచాలి. అలాగే అణు వ్యర్థాలను, రేడియో ధార్మికతను తగ్గించాలి. రేడియేషన్ అనేక జీవరాశుల అంతానికి నాంది పలికింది. జీవవైవిధ్య పరిరక్షణలో విఫలం కావడం, మానవ స్వార్థం వలన ఇతర జీవరాశులు అంతం కావడం, అడవులను నరకడం వలన వన్యప్రాణులు నశించడం, పచ్చదనాన్ని చంపేసి, ప్రకృతిని విచ్ఛిన్నంచేసి, పర్యావరణాన్ని కాలుష్యభరితం చేయడం క్షమార్హం కాదు. రసాయనాలతో నింపబడిన హానికారక పదార్థాలను భుజిస్తూ రోగాల బారినపడుతున్నాం. రోగ నిరోధక శక్తి సన్నగిల్లుతుంది. కాలుష్యంవలన అనేక వైరస్‌లు పుట్టుకొస్తున్నాయి. వైరస్‌ల పుట్టుకకు మూలకారణమైన కలుషితాల్లో జీవిస్తున్న మానవుల జీవితం మున్ముందు మరింత దుర్భ

రంగా మారే అవకాశంఉంది. తినే తిండి, త్రాగే నీరు,పీల్చే గాలి, ఒకటేమిటి 'కాదేదీ కాలుష్యానికి అనర్హం' అన్నట్టుగా తయారైన వ్యవస్థలో మనమున్నాం. సమస్యలు ఎదురైనప్పుడల్లా ప్రపంచస్థాయి సంస్థలు,ప్రభుత్వాలు ఆయా సమస్యలపై ప్రజలను చైతన్యం చేయాడానికి ప్రయత్నించడం చూస్తున్నాం. సమస్యలను సృష్టించింది ప్రజలు కాదు. ముందూ వెనుకా ఆలోచించకుండా, రాబోయే పరిణామాలను లెక్కచేయకుండా నూతన ఆవిష్కరణల పేరుతోవ్యాపార దృక్పథంతో ప్రజలను ఆకర్షింపచేయడం, ఆధునికత్వం పేరుతో అడ్డమైన రసాయనిక ఉత్పత్తులను తయారు చేయడం, ఆహార పదార్థాలను, పాల ఉత్పత్తులను, పండ్లను ఆధునిక పద్ధతుల్లో హానికారక పదార్థాలతో మిళితం చేసి, ప్రజల ముంగిట్లోకి తీసుకురావడం వలన జరిగే అనర్థాలను ప్రభుత్వాలు ముందే గ్రహించి, వాటికి అనుమతులను నిరాకరించాలి. ప్రజల్లో అవగాహన కలిగించడం కన్నా ప్రభుత్వాలే శీఘ్రగతిన స్పందించి అనర్థాలకు అడ్డుకట్ట వేయాలి. కాలుష్యాన్ని వెదజల్లే పరిశ్రమలను నిలువరించాలి. వ్యర్థ పదార్థాలను రీసైక్లింగ్ చేసి, పునర్వినియోగం దిశగాచర్యలు చేపట్టాలి. వాయు, జల,శబ్దకాలుష్యాలతో పాటు ఇతర కాలుష్యాలను అరికట్టాలి. పచ్చదనంవైపు ప్రజలనుఆకర్షింపచేయాలి. మొక్కల పెంపకాన్ని నిత్యజీవితంలో ఒక భాగం చేయాలి. అప్పుడే కాలుష్యం అరికట్టడం సులభతరమౌతుంది. అభివృద్ధి అంటే ఆకాశహర్మ్యాలు కాదు. ఆధునిక జీవన శైలి అసలేకాదు. ప్రజలు పరిపూర్ణ ఆరోగ్యంతో, రసాయనాలు లేని ఆహారాన్నితింటూ, పరిశుభ్రమైన త్రాగునీటితో, కాలుష్యంలేని వాతావరణంలో జీవించడమే నిజమైన అభివృద్ధి. కాలుష్యం ఏ రూపంలోఉన్నా ప్రమాదమే. అందుచేత కాలుష్య రహితమైన భారతానికి నాంది పలకాలి.స్వచ్ఛ భారత నిర్మాణానికి పునాదులు వేయాలి. ప్రకృతి సిద్ధంగా ఏర్పడిన నీటిని వ్యాపారంగా మార్చేశాం.గాలిని కూడా కొనే రోజులు దాపురిస్తున్నాయి. కలుషితాలతో కలిసిజీవిస్తున్నాం. కాలం తీరక మునుపే కాటికిపోయే రోజులొచ్చాయి.కృత్రిమ వాతావరణంలో,కాలుష్య కారకాల మధ్య నిరంతరం అష్ట కష్టాలు పడుతూ, ఆరోగ్యాలు చెడి, అంటువ్యాధుల బారిన పడి అలమటిస్తున్న జనవాహిని ఆవేదనలు, ఆక్రందనలు అత్యంత బాధాకరంగా ఉన్నాయి. నిరక్షరాస్యత ప్రబలంగా ఉన్న నాటికాలంలో కూడా ప్రజలు ఎంతో విజ్ఞతప్రదర్శించి, ప్రకృతిని దైవంగా ఆరాధించే వారు. విజ్ఞానం పెరిగిన కొద్దీ నేటి ప్రపంచం అజ్ఞానంతో అలమటిస్తూ,మితిమీరిన స్వార్థంతో ప్రకృతిపై విధ్వంస కాండను కొనసాగిస్తున్నది. పెరిగిన జనాభా ఇతర జీవరాశుల అంతానికి నాంది పలికింది. పెరిగిన జనాభాకు సరిపడా ఆహారం సమకూర్చడంకోసంఆహార ధాన్యాల ఉత్పత్తినిపెంచవలసిన అవసరం ఏర్పడింది.ఆహారోత్పత్తుల పెంపుదలకు పంటల్లో విరివిగా రసాయనిక ఎరువుల వాడకం పెరిగింది. క్రిమికీటకాదుల నుండి పంటలను సంరక్షించడానికి మోతాదుకుమించి, క్రిమిసంహారక మందులను వినియోగించడం వలన పంటలకు సహజమిత్రులైన పలు జీవరాశులు నశించిపోయాయి. వాతావరణంలో కాలుష్యం పెరిగింది.ఊహించని వాతావరణ మార్పులు చోటు చేసుకుంటున్నాయి. ప్రజల నివాసాలకోసం పచ్చనిపొలాలు, అడవులు విధ్వంసమైనాయి. అవసరాలకు మించి ఆకాశహర్మ్యాలు పెరిగిపోయాయి. పట్టణాల సంస్కృతిని పల్లెలు సంతరించుకున్నాయి. నగరీకరణ వలన సహజసిద్ధమైన వాతావరణం అంతరించింది. కలుషితాలవలన అంటువ్యాధులు ప్రబలిపోతున్నాయి. ప్రకృతిలో పలుఅవాంఛనీయ పరిణామాలు చోటు చేసుకుంటున్నాయి. పచ్చదనం హరించుకుపోయింది. పచ్చదనం లోపించడంవలన పలుఅవాంఛనీయ పరిణామాలు తలెత్తుతున్నాయి. ప్రకృతి విలయాలతో జనజీవనం అస్తవ్యస్తమౌతున్న నేపథ్యంలో పర్యావరణ పరిరక్షణకు సంబంధించి తక్షణ చర్యలు తీసుకోవలసిన అవసరం ఏర్పడింది. పర్యావరణ పరిస్థితులపై దృష్టి సారించకపోతే ఇప్పటికే ప్రమాదపు అంచున ఉన్న ప్రపంచమానవాళి తన మనుగడను కోల్పోయే ప్రమాదంఉంది. పచ్చదనాన్ని పెంచి, పర్యావరణాన్ని పరిరక్షించడంలోనేసకల మానవాళి క్షేమంగా మనుగడ సాగించగలదు. పచ్చదనం ప్రాధాన్యత చాటిచెప్పాలి.ఒకవైపు మొక్కల పెంపకం ఆవశ్యకత గురించి చెబుతూనే, మరొక వైపు చెట్లను నరకడం పరిహాసప్రాయమవుతున్నది. ఐక్యరాజ్యసమితితో పాటుపలు అంతర్జాతీయసంస్థలు పర్యావరణ పరిరక్షణ కోసంపాటు పడుతున్నాయి. ప్రజల్లో చైతన్యంకోసం పలు కార్యక్రమాలను రూపొందిస్తున్నాయి. ప్రపంచ దేశాలన్నీ పర్యావరణం గురించి, పచ్చదనం ఆవశ్యకత గురించి పదేపదే చెబుతూనేఉన్నా,అవన్నీ కేవలంమాటల వరకే పరిమితమవుతున్నాయి. పర్యావరణ సంరక్షణ సమిష్టి బాధ్యత.దేశంలోను, ప్రపంచంలో తలెత్తే పలుఅనారోగ్య సమస్యలకు పర్యావరణ విధ్వంసమేమూల కారణం. సహజసిద్ధమైన ప్రకృతిని పదిలంగా కాపాడుకుని, పర్యావరణాన్ని పరిరక్షించుకుంటే ప్రజల ఆరోగ్యంమెరుగుపడుతుంది. పర్యావరణానికి,ఆరోగ్యానికి అవినాభావ సంబంధంఉంది. ●

> సంపద ప్రారంభంలో సుఖాన్ని మధ్యలో భయాన్ని, చివరలో పశ్చాత్తాపాన్ని కలిగిస్తుంది.
>
> గోల్డ్‌స్మిత్

> అందరిలోనూ మంచినే చూడడం మనం చేర్చుకుంటే మనలోని మంచి పెరుగుతుంది.
>
> రామకృష్ణ పరమహంస

ప్రైవేట్ విద్యాసంస్థలపై నియంత్రణ ఏది?

కనుమ ఎల్లారెడ్డి

నేడు విద్య వ్యాపారం అవుతున్న దిశలో ప్రయివేట్ సంస్థలు ఆడిందే ఆట, పాడిందే పాటగా సాగుతోంది. రెండు తెలుగు రాష్ట్రాలలో రెండు ప్రముఖ విద్యాసంస్థలలో విద్యార్థుల పై ఒత్తిడి ఎక్కువగా ఉంది. అదే కోవలో మరికొన్ని విద్యా సంస్థలు ఉన్నాయి. అయితే ఎక్కువగా ఆ రెండు విద్యాసంస్థలలోనే మరణాలు జరుగుతుండడంబాధాకరం. ప్రభుత్వ విద్యాసంస్థల మాదిరిగా అక్కడ ప్రణాళిక ఉండదు. ఒక్కో విద్యాసంస్థ ఒక్కోతీరుగా ఉంటాయి. పరీక్షల నిర్వహణ, సెలవుల తీరు వేర్వేరుగా ఉంటాయి. ఉదాహరణకు ప్రభుత్వ విద్యాసంస్థలలో రెండవ శనివారంసెలవు ఉంటుంది. అదే ప్రైవేట్ విద్యాసంసంస్థలలో ఉండదు.పైగా ఒకవేళ సెలవు ఇచ్చిన మధ్యాహ్నంవరకు స్టాఫ్ ఉండి పోవాలి అంటారు. విద్యార్థులకు సెలవు ఇచ్చి పనిచేసే వారిని రమ్మనడం నియంతలు చేసేపని. మరో ముఖ్య విషయం ఏమనగా ఆదివారం ముందు, వెనుకసెలవు పెట్టుకోకూడదు. సెలవులు కూడా ఎక్కువ పెట్టరాదు.కనీసం రెండు లేక మూడు సెలవులైన ఉండాలి. రెండవ శనివారం ప్రైవేట్ విద్యాసంస్థలకు సెలవు ప్రకటిస్తే అసలు స్టాఫ్ సెలవులే పెట్టుకోరు. ప్రైవేట్‌లో కూడా కచ్చితంగా సెలవు పాటించేలా ఆదేశాలు జారీ చేయాలి. అలా పాటించని విద్యాసంస్థలపై జరిమానా కాని గుర్తింపు రద్దు కానిచేయాలి. లోకల్ ముఖ్యమైన పండుగలు, జాతరలు ఉంటే సెలవుఉండదు. విద్యార్థులు ఏమోపలచగా ఉంటారు. ప్రైవేట్‌పాఠశాలలోకావొచ్చు, కళాశాలలో కావొచ్చు ఇదే ధోరణి కనపడుతోంది. పరీక్షల నిర్వహణ మరీ ఘోరం. యూనిట్ టెస్టులు ప్రక్కన పెడితే ప్రధాన పరీక్షలైన క్వటర్లీ, హాఫ్‌ఎర్లీ పరీక్షలు ఇష్టానుసారం, ప్రశ్న పత్రాలు కూడా రకరకాలుగా ఉంటాయి.ప్రభుత్వ షెడ్యూల్ పాటించరు. కనుక ప్రభుత్వ విద్యాసంస్థలలో ఏ పేపర్ వస్తుందో అదే నిర్వహించాలి. మరి పబ్లిక్ పరీక్షలు ఏమో ప్రభుత్వానివే కావాలి, టైమింగ్స్ కూడా ప్రభుత్వం నిర్వహించే టైం టేబుల్ వాడతారు. కేవలం పబ్లిక్ పరీక్షలు ఒక్కటే ఆయా విద్యా సంస్థలు, మిగతా సంస్థలు పాటిస్తాయి. వీటికేమో నిబంధనలుండవు. ఇష్టానుసారంగాపరీక్షలు, సెలవులు ఇచ్చే ప్రైవేట్ విద్యాసంస్థలు ఇవి పాటిస్తున్నప్పుడు, మిగతారూల్స్ ఎందుకు పాటించవు. పబ్లిక్ పరీక్షలు కూడా స్వతహాగా నిర్వహించుకోవచ్చు కదా. పబ్లిక్ పరీక్షల కేమో ప్రభుత్వ పేపర్స్ కావాలి. లేకపోతే వాటికి మనుగడ ఉండదు. పబ్లిక్ పరీక్షలప్పుడు ప్రభుత్వ షెడ్యూల్ అనుసరిస్తున్నప్పుడు మిగతా వాటిని ఎందుకు పాటించరు? ఈ విధానం మంచిది కాదు. ప్రభుత్వం ఓచట్టం తెచ్చి,ప్రభుత్వ సెలవులు, పరీక్షలు అన్నీ ప్రైవేట్ విద్యాసంస్థలుపాటించేలా చేయాలి. యూనిఫామ్ కూడా ఒక్కోస్కూల్ ఒక్కోవిధానాన్ని అనుసరిస్తూ ఉన్నాయి. ప్రభుత్వంకాని, ప్రైవేట్‌కాని చదువుతున్న విద్యార్థులుఅందరికీ ఒకే యూని ఫామ్ ఉండాలి. ఆ డ్రెస్‌నుబట్టి అతను స్కూల్ విద్యార్థి అనిఅర్థంఅవుతుంది. విద్యార్థులకు గుర్తింపుకార్డు కూడా ఇవ్వాలి. (ఇవికొన్ని విద్యాసంస్థలు పాటిస్తున్నాయి). సదరు విద్యార్థి చదువు మానేస్తే యూనిఫామ్,గుర్తింపు స్వాధీనం చేసుకోవాలి. ఫీజుల భారం ఆకాశాన్ని అంటుతున్నాయి.అంతా ఒకేవిధంగా లేదు.ఇటీవల కేంద్ర ప్రభుత్వం ఒకే దేశం ఒకే ఎన్నికలు అంటున్నప్పుడు ఇదెందుకు సాధ్యం కాదు. రాష్ట్ర ప్రభుత్వాలు ఆలోచించాలి ప్రయోగాత్మకంగా రెండు తెలుగురాష్ట్రాలు కూడా నిర్ణయాలు తీసుకోవాలి. ఆంధ్ర అంతా ఒకవిధానం, తెలంగాణ అంతా ఒకవిధానం ఉండాలి. మిగతా రాష్ట్రాలు కూడా ఒకే పరీక్ష, ఒకే సెలవు అనే పద్ధతి అమలు చేస్తాయి. ప్రైవేట్ విద్యాసంస్థలపై ప్రభుత్వానికి పూర్తి నియంత్రణ ఉండాలి. ఏదిఏమైనా ప్రభుత్వ విద్యాసంస్థలలో జరిగే పరీక్షలు, సెలవులు ప్రైవేట్ విద్యాసంస్థలు అమలుచేసేలా చర్యలుతీసుకోవాలి. ●

ప్రజావాక్కు

న్యాయమే గెలుస్తుంది

డిసెంబరు 4వ తారీఖున హైద్రాబాద్‌లోని సంధ్య థియేటర్ వద్ద తోక్కిసలాట దుర్ఘటనలో పుష్ప2 హీరో అల్లు అర్జున్‌ను నేరస్తుడిని చేయడం సరికాదనిపిస్తోంది. రాను రాను ఈ సంఘటనరాజకీయాలలో వేడిని పుట్టిస్తోంది. ఇప్పటికేముదిరి పాకానపడింది.మృతురాలి భర్త భాస్కర్ కూడాఅర్జున్ తప్పులేదని చెప్పారు. తప్పంతా క్రమశిక్షణ లేని ప్రేక్షకులదే. ఇదికాదనలేని నిజం. సినిమా టిక్కెట్ల ధరను పెంచమని నిర్మాతలుఅర్థిస్తే ఒప్పుకున్నది ప్రభుత్వం.బెనిఫిట్ షోలకు, రోజుకు ఐదారు ఆటలకు పర్మిషన్‌ఇస్తోన్నదిప్రభుత్వం.సినిమాఫంక్షన్లకూ హాజరయ్యేదీ మంత్రులే కదా! ఇంతగా మమేకమైనవారికి ఇప్పుడుఒక ప్రేక్షకురాలుపనిగట్టుకొని వచ్చిదురదృష్టవశాత్తు మరణిస్తే అదేరోజు అలవాటుగా సినిమాచూడ్డానికి వచ్చిన హీరోని హంతకునిగా చిత్రించడం చిత్రంగానే ఉన్నది.

-ఎన్. రామలక్ష్మి, సికింద్రాబాద్

సంక్రాంతికి ప్రత్యేక రైళ్లు

తెలుగింటి పెద్ద పండుగ సంక్రాంతికి రాష్ట్రంలోని వివిధ ప్రాంతాల ప్రజలు, కార్మికులు వారి కుటుంబాలతో కలిసి తమతమ స్వగ్రామాలకు తరలి వెళుతుంటారు. కానీ రైళ్లలో సీట్లని రిజర్వ్ అయిపోవడంతో ఆందోళన చెందుతున్నారు. ఈ మధ్యనే రైల్వేశాఖ అడ్వాన్స్ రిజర్వేషన్ టైం 60 రోజులకు కుదించడంతో రాబోయే సంక్రాంతికి సొంత ఊళ్లకు వెళ్లే ప్రయాణికులకు ఈసారి నిరాశే మిగిలేలా ఉంది. విజయవాడ మీదుగా ప్రధాన మార్గంలో నడిచే రైళ్లలో ఇప్పటికే రిజర్వేషన్ బెర్తులు నిండుకున్నాయి. పెరుగుతున్న ప్రయాణికులకు అనుగుణంగా రైళ్లు లేకపోవడంతో ఉన్న వాటిపై తీవ్రఒత్తిడి పడుతుంది.

- దాసం వెంకటరెడ్డి, ఊరదాళ్ళపాలెం, పశ్చిమ గోదావరి జిల్లా

క్రిమినల్ చర్యలు తీసుకోవాలి

పులివెందుల శాసన సభ్యులు వై.ఎస్.జగన్ మోహన్ రెడ్డి,వారి కుటుంబసభ్యులు దళితులకు ప్రభుత్వం ఇచ్చిన ఎస్సైన్‌డ్‌భూములు కొనుగోలుచేసినట్లు, అవి వారి సంస్థ సరస్వతి పవర్ నుంచి స్వాధీనం చేసుకున్నట్లు సమగ్ర తనిఖీనిర్వహించిన రెవెన్యూఅధికారులు ధ్రువీకరించారు. చట్టప్రకారం అలా దళితులకు ప్రభుత్వం ఇచ్చిన భూములు కొనుగోలు చేయడం నేరం.

-గరిమెళ్ల రామకృష్ణ, ఏలూరు, ఏలూరు జిల్లా

మహిళా ఉపాధ్యాయ దినోత్సవం నిర్వహించాలి

ఆంధ్రప్రదేశ్ రాష్ట్ర ప్రభుత్వం సావిత్రి బాయి పూలే జయంతిని పురస్కరించుకొని జనవరి 3వ తేదీన మహిళా ఉపాధ్యాయ దినోత్సవ కార్యక్రమాన్ని అధికారికంగా నిర్వహించాలి. భారతదేశ తొలి మహిళా ఉపాధ్యాయిని సావిత్రి బాయి పూలే జయంతి గౌరవార్థం జనవరి 3వ తేదిన మహిళా ఉపాధ్యాయ దినోత్సవాన్ని 2018 వ సంవత్సరంలో అప్పటి ప్రభుత్వం ఎంతో ప్రతిష్ఠాత్మకంగా చేపట్టడం జరిగింది. కానీ 2020 నుండి కరోన వలన గత ప్రభుత్వం వాయిదా వేయడం జరిగింది. మరలా ఆ కార్యక్రమాన్ని పునరుద్దరించకుండా వాయిదా వేస్తూవచ్చింది. కావునమరలా మహిళా ఉపాధ్యాయ దినోత్సవ కార్యక్రమాన్ని పునరుద్ధరించి రాష్ట్ర ప్రభుత్వమే అధికారికంగా రాష్ట్ర, జిల్లా, మండల స్థాయిలలో నిర్వహించి ఉత్తమ మహిళా ఉపాధ్యాయినిలకు అవార్డులు ఇచ్చి, సన్మానించాలి.

-వాసిలి సురేష్, నెల్లూరు జిల్లా, ఆంధ్రప్రదేశ్

కాలం చెల్లిన డ్యాములు

నదులపై ఆనకట్టాలను ఎంతపటిష్టంగానిర్మించినప్పటికీ వాటికీ జీవితకాలం ఉంటుందనీ,భారత్‌లోని అనేక డ్యాములకు కాలం చెల్లిందని 50 ఏళ్లు దాటాక కాంక్రీటు డ్యాముల్లో సమస్యలు

కజక్‌లో కుప్పకూలిన అజర్ బైజాన్ విమానం

34మంది మృతి, 24 మందికి తీవ్ర గాయాలు

బాకు, డిసెంబరు 25: చెచెన్యారాజధాని గ్రాంజీకి బయలుదేరి అజైర్‌బైజాన్ విమానం పొరుగుననే ఉన్న కజకిస్తాన్‌లోని అక్టౌనగరంలో కుప్పకూలడంతో 34 మందికిపైగా చనిపోయారు. మరో 24 మంది గాయాలతో బయటపడటంతో వారిని వెంటనే ఆసుపత్రులకు తరలించారు. ప్రమాదం నుంచి నాలుగు మృతదేహాలను రికవరీచేసారు. అజర్‌బైజాన్ మంత్రిత్వశాఖ టెలిగ్రామ్ ఛానల్‌లో ప్రకటించింది. మొత్తం 67 మంది ప్రయాణీకులు ఐదుగురు క్రూసిబ్బందితో సహా ఉన్న విమానం అజర్‌బైజాన్ రాజధాని బాకునుంచి రష్యా సమాఖ్య చెచెన్యా రాజధాని గ్రాంజీకి బయలుదేరింది. అయితే దట్టమైన మంచు ప్రభావంతో అక్కడ లాండింగ్ చేయకుండా గాలిలోనే చక్కర్లు కొట్టింది. చివరకు కజకిస్తాన్‌లోని అక్టౌ నగరానికి మూడు కిలోమీటర్ల దూరంలో అత్యవసర ల్యాండింగ్‌కు ప్రయత్నించి విఫలం కావడంతో మంటలు చెలరేగి ప్రమాదభరితమైన లాండింగ్ జరిగిందని కజక్ రవాణా మంత్రిత్వశాఖ ప్రకటించింది. ప్రభుత్వ ఎయిర్‌లైన్స్ అయిన అజర్ బైజాన్ ఎయిర్‌లైన్స్ ఒక ప్రకటన చేస్తూ ఎంబ్రాయిర్ 190 విమానం 62 మంది ప్రయాణీకులు, ఐదుగురు సిబ్బందితో వెళుతున్నట్లు ప్రకటించింది. అయితే కజక్ రవాణ మంత్రిత్వశాఖ మాత్రం 37 మంది ప్రయాణీకులు అజర్‌బైజాన్ నుంచి ఆరుగురు కజకిస్తాన్;ముగ్గురు కిర్గిజ్‌స్థాన్; 16 మంది రష్యానుంచి వెళుతున్నారని తెలిపింది. క్రాష్‌అయిన ప్రాంతంలో రక్షణ సహాయ కార్యక్రమాలను ప్రారంభించినట్లు కజక్ రవాణ శాఖ వెల్లడించింది. ప్రత్యేక వైద్యనిపుణులతో కూడిన ప్రత్యేక విమానాన్ని కజక్ రాజధాని ఆస్తానాకు పంపించామని అజర్‌బైజాన్ ప్రకటించింది. స్థానిక అధికారులు మాట్లాడుతూ 14 మంది క్షతగాత్రులను స్థానిక ఆసుపత్రికి తీసుకెళ్లామని, ఐదుగురిని ఐసియులో చేర్చినట్లు తెలిపారు. ప్రమాదం జరగక్కుండా విమానాన్ని లాండింగ్‌చేసే లక్ష్యంతో పైలట్ ముందు ఆక్టౌకు విమానం మళ్లించాడని, ఒక పక్షి విమానాన్ని ఢీకొనడంతో అత్యవసర పరిస్థితి ఏర్పడి ల్యాండింగ్‌కు వీలుకాకుండా క్రాష్ ల్యాండింగ్ అయిందని తెలిపారు. గ్రౌండ్‌మీదికి పడుతూనే అగ్నిగుండం మాదిరిగావిమానంనుంచి మంటలు చెలరేగాయి. ఇందుకు సంబంధించిన విడియోలు అంతర్జాతీయంగా వైరల్ అయ్యాయి. రెక్కలు తెగిపోయయాని, విమానం ముందుభాగం పూర్తిగా దెబ్బతిన్నట్లు విడియోలు స్పష్టంచేస్తున్నాయి. పచ్చికబయళ్లలో విమానం పడిందని, అయితే విమానం రంగులు, రిజిస్ట్రేషన్ నంబరు సాయంతో గుర్తించినట్లు కజక్ అధికారులు తెలిపారు. ఫ్లైట్‌రాడార్24.డాట్‌కామ్ వివరాల ప్రకారం అక్టౌ విమానాశ్రయానికి చేరుకుంటున్న తరుణంలోనే ఎగుడుదిగుడు సంభవించిందని దీనితో ఒక్కసారిగా వేగంగా కిందకు పడిపోయినట్లు వెల్లడించింది. జిపిఎస్ కూడా జామ్ అయిందని అందువల్లనే విమానం అడిఎస్-బి డేటాను ట్రాన్స్‌మిట్ డేటా సక్రమంగా రాలేదన్నారు. ఈ డేటా సక్రమంగా వెళితే విమానం ట్రాకింగ్ వెబ్‌సైట్ల సాయంతో ట్రాక్‌చేసి రూటు మళ్లించే అవకాశాలున్నాయని తెలిపారు. అయితే ఈప్రాంతంలో రష్యా జిపిఎస్‌ను జామింగ్ చేస్తున్నట్లు ఆరోపణలున్నాయి. ఈ ప్రమాదంపై అజర్‌బైజాన్ ఎయిర్‌లైన్స్ ప్రకటన చేస్తూ ఎప్పటికప్పుడుసమాచారం అందిస్తామని ప్రకటించింది.

పక్షిఢీకొనడంవల్లనే అజర్‌బైజాన్ విమాన ప్రమాదం

అజర్‌బైజాన్ ఎయిర్‌లైన్స్‌కు చెందిన జె2-8243లో కీలకవ్యవస్థలన్నీ విఫలం కావడంతోనే ప్రమాదం జరిగిందని నిపుణుల అనుమానం. ఈ విమానం బాకునుంచి రష్యాలోని చెచెన్ ప్రాంతానికి చెందిన గ్రోజ్ని నగరానికి వెళుతుండగా కజకిస్తాన్‌లోని ఆక్టౌలో కూలిపోయింది. వేగంగా కిందికి దూసుకొచ్చి నేతలను ఢీకొని ముక్కలుగా విరిగి పోయింది. విమానంలోని కంట్రోల్స్ బ్యాకప్ సిస్టమ్స్ విఫలం అయ్యాయని ల్యాండింగ్‌కు ప్రయత్నిస్తుండగానే ఈప్రమాదం జరిగిందని తెలుస్తోంది. తొలుత ఈ విమానాన్ని ఒక పక్షిని ఢీకొనడంతో పైలట్లుఅత్యవసరంగా ల్యాండింగ్‌కు ప్రయత్నించినట్లు రష్యా ఏవియేషన్ వాచ్‌డాగ్‌ను ప్రస్తావిస్తూ వార్తాసంస్థ వెల్లడించింది. అయితే ఎయిర్‌లైన్స్ మాత్రం ఆక్టౌకు మూడు కిలోమీటర్ల దూరంలో ఎమర్జెన్సీ ల్యాండింగ్‌చేసిందని అదనపు వివరాలు అందగానే తెలియజేస్తామని వివరించింది.

క్రిస్మస్ వేడుకల్లో వ్యోమగాములు

న్యూయార్క్,డిసెంబరు 25: అంతరిక్షంలో ఉన్న వ్యోమగాములు కూడా క్రిస్మస్ వేడుకల్లో మునిగితేలారు. తాము సైతం విధులకు హాజరుకాబోమని సెలవు పెడుతున్నట్లు ఇంటర్నేషనల్‌స్పేస్ స్టేషన్‌లోని వ్యోమగాములు, కాస్మోనాట్స్ స్పష్టంచేసి ఆ వేడుకల్లో మునిగిపోయారు. క్రిస్మస్, కొత్త సంవత్సరంకోసం ఇప్పటికే ప్యాక్‌చేసి పంపించిన ఆహార పదార్థాలు తినేందుకు నోరూరిపోతోందంటూ అమెరికా వ్యోమగామి సునీతా విలియమ్స్ చెప్పారు. ఐఎస్ఎస్‌లోని ఏడుగురు వ్యోమగాముల బృందం క్రిస్మస్ రోజున తమ రోజువారి శాస్త్రీయ పరిశోధనలు ప్రయోగాలను కాసేపు పక్కనపెట్టి సంబరాల్లో తేలిపోయారు. ఐఎస్ఎస్‌కు వచ్చిన స్పేస్‌ఎక్స్ డ్రాగన్ 2700కిలోల కార్గోలో వారికోసం విడివిడిగా వారికుటుంబసభ్యులు బంధువులు స్నేహితుల నుంచి గిఫ్టులు వచ్చాయి. స్పెషల్ మీల్స్ తింటూ కుటుంబంతో విడియోకాల్స్ మాట్లాడుతూ వ్యోమగాములు సంబరపడుతున్నారు. ఇప్పటికే హాలిడేమూడ్ తెస్తూ సునీత డాన్ పెటిట్‌లు శాంటాక్లజ్ టోపీలుధరించిన ఫోటోను షేర్‌చేసారు. బోయింగ్ స్టార్‌లైనర్ క్యాప్సూల్‌లో ఐఎస్ఎస్‌కు వచ్చిన సునీతా తాము వచ్చిన వ్యోమనౌకలో హీలియం లీకేజి కారణంగా తిరిగి భూమికి రాలేక అక్కడే ఉండిపోయిన సంగతి తెలిసిందే. వీరందరికీ ఇపుడు క్రిస్మస్, కొత్తసంవత్సర వేడుకలు ఆటవిడుపుగా ఉన్నాయి.

పార్లమెంట్ వద్ద వ్యక్తి ఆత్మహత్యాయత్నం

న్యూఢిల్లీ, డిసెంబరు 25: దేశ రాజధాని ఢిల్లీలోని పార్లమెంటు ఆవరణ సమీపంలో ఒక వ్యక్తి ఆత్మహత్యాయత్నానికి పాల్పడ్డాడు. గుర్తు తెలీని వ్యక్తి ఒంటికి నిప్పంటించుకున్న ఘటన తీవ్ర కలకలం రేపింది. తీవ్ర గాయాలైన ఆతడిని స్థానికులు హుటాహుటిన ఆసుపత్రికి తరలించారు. ఘటనాస్థలం వద్ద పోలీసులు పెట్రోల్‌ను గుర్తించారు. ఆత్మహత్యకు ప్రయత్నించిన వ్యక్తిని ఉత్తరప్రదేశ్‌లోని బాగ్‌పట్‌కు చెందిన జితేంద్ర అనే వ్యక్తిగా పోలీసులు ప్రాథమికంగా భావిస్తున్నారు. ఆత్మహత్యకు ఎందుకు ప్రయత్నించాడనే వివరాలుమాత్రం ఇంకా తెలియరాలేదు. సమాచారం అందుకున్న ఢిల్లీపోలీసులు ఫోరెన్సిక్ బృందం ఘటనా స్థలానికిచేరుకుని దర్యాప్తుచేస్తున్నారు.

అతిత్వరలోనే సిఎంను అరెస్టుచేస్తారు

ఆప్ కన్వీనర్ కేజ్రీవాల్ సంచలన వ్యాఖ్య

న్యూఢిల్లీ, డిసెంబరు 25: ముఖ్యమంత్రి అతిశిమోర్లేనాను త్వరలోనే అరెస్టుచేస్తారని ఆప్ కన్వీనర్ కేజ్రీవాల్ సంచలన ప్రకటనచేసారు. మా ముఖ్యమంత్రి అతిశిని త్వరలోనే అరెస్టు చేసేందుకు కుట్రలు ముమ్మరం అయ్యాయని ఆయన సోషల్ మీడియాలో పోస్టుచేసారు. ఆప్ తీసుకొచ్చిన మహిళా సమ్మాన్ యోజన, సంజీవని యోజన వంటి పథకాలు కొందరికి నచ్చలేదని, దీనితో ఒక తప్పుడు కేసులో త్వరలో ముఖ్యమంత్రిని అరెస్టుచేస్తారని పేర్కొన్నారు. అంతకంటే ముందు ఆప్ సీనియర్ నాయకుల ఇళ్లల్లో సోదాలు నిర్వహిస్తారని పోస్టులో వివరించారు. ఎన్నికల నేపథ్యంలో తాము మళ్లీ అధికారంలోకి వస్తే మహిళా సమ్మాన్ యోజన కింద మహిళలకు ప్రతినెలా 2100 ఆర్థికసాయం చేస్తామని ఆప్ ప్రకటించింది. దీనితోపాటు సంజీవని యోజన కింద ఢిల్లీలోని సీనియర్ సిటిజన్లు అందరికీ అన్ని ప్రభుత్వ ప్రైవేటు ఆసుపత్రుల్లో ఉచిత వైద్యం అందిస్తామని హామీ ఇచ్చింది. ఈ పథకాలకు సంబంధించిన దరఖాస్తులను స్వీకరించడం ప్రారంభించింది.

మరోవైపు ఈ పథకాలకు సంబంధించి ఢిల్లీ వాసులను హెచ్చరిస్తూ వార్తపత్రికల్లో ప్రకటన ఒకటి వచ్చింది. మహిళా సమ్మాన్ కింద ఢిల్లీ మహిళలకు 2100 ఇస్తామని ఒక రాజకీయ పార్టీచెపుతోందని ఈ పథకానికి సంబంధించి మా దగ్గర ఎలాంటి సమాచారం లేదు. ఢిల్లీ ప్రభుత్వం అలాంటి స్కీంను నోటిఫైచేయలేదని ఆ ప్రకటన సారాంశం. అంతేకాకుండా ఢిల్లీలో ప్రభుత్వఆరోగ్య కుటుంబ సంక్షేమశాఖలో సంజీవని పథకం లేదు. ఈ పథకానికి సంబంధించి వృద్ధుల వ్యక్తిగత సమాచారం లేదా డేటాను సేకరించే అధికారం ఎవ్వరికీ ఇవ్వలేదని మహిళా శిశు అభివృద్ధి, ఆరోగ్య కుటుంబ సంక్షేమశాఖలు వెల్లడించాయి. ఈప్రకటన క్రమంలోనే కేజ్రీవాల్ ఈవిధంగా వ్యాఖ్యలుచేస్తున్నట్లు తెలుస్తోంది. ఆయన విలేకరులతో మాట్లాడుతూ సిబిఐ, ఇడి అధికారుల సమావేశం జరిగిందని ఆసందర్భంగా సిఎంను తప్పుడు కేసులో అరెస్టు చేయాలనుకుంటున్నట్లు మాట్లాడుకున్నారని ఆస మాచారం తమ వద్ద ఉందని అన్నారు. సిఎం అతిశి మాట్లాడుతూ కొంతమంది అధికారులపై ఒత్తిడి తెచ్చి బిజెపి ఈ నోటీసులు ప్రచురించిందని ఆ అధికారులపై చర్యలు తీసుకుంటామని ఢిల్లీలో మహిళలకు ఉచిత బస్సుసర్వీసు నిలిపివేసేందుకు నాపై తప్పుడు కేసుపెట్టేందుకు బిజెపి ప్రయత్నిస్తున్నదని మావద్ద సమాచారం ఉందని, వారు నన్ను అరెస్టుచేసినా నాకు న్యాయవ్యవస్థ, రాజ్యాంగంపై నమ్మకం ఉందని, బెయిల్ తీసుకుని బయటకు వస్తానని స్పష్టంచేసారు.

అంతరిక్షంలో ఉపగ్రహాల అనుసంధానం

స్పేడెక్స్‌ల ప్రయోగంలో ఇస్రో మరో పరిశోధన

శ్రీహరికోట (తడ), డిసెంబరు 25 ప్రభాతవార్త: శ్రీహరికోట నుంచి ఈ నెల 30న రాత్రి ప్రయోగించే స్పేడెక్స్ ఉపగ్రహాలతో ఇస్రో మరో కీలక పరిశోధన చేపట్టనుంది. అంతరిక్షంలో ఉపగ్రహాల అనుసంధానం ఈ ప్రయోగంలో కీలకంగా మారనుంది. భవిష్యత్‌లో భారత్ ఆధ్వర్యంలో నిర్మించనున్న స్పేస్ స్టేషన్‌కు ఇది మార్గదర్శి అవుతుందని భావిస్తున్నారు. స్పేడెక్స్ ఉపగ్రహాలు అంటే స్పేస్ డాకింగ్ ఎక్స్‌పెరిమెంట్‌గా చెప్తున్నారు. పిఎస్ఎల్‌వి-సి60 రాకెట్ ద్వారా ఈ నెల 30న రాత్రి 9.48 గంటలకు జరఎనున్న ప్రయోగంలో రెండు స్పేడెక్స్ ఉపగ్రహాలను పంపిస్తున్నారు. వీటిని కొంచెం కొంచెం దూరంలో కక్ష్యలో విడిచిపెట్టేలా ప్రణాళిక రూపొందించారు. ఇది క్రమేణా రెండు ఒక్కచోటికి చేరి అనుసంధానం జరిగేలా శాస్త్రవేత్తలు పరిశోధన చేయడం లక్ష్యం. ఇది విజయవంతమయితే మరిన్ని ప్రయోగాల ద్వారా ఈ డాకింగ్ సిస్టం పరిశీలిస్తారు. ఏమయినా లోటుపాట్లు ఉన్నా సరిదిద్దుకొని మళ్లీ మళ్లీ ఇటువంటి ప్రయోగాలు నిర్వహించే అవకాశం లేకపోలేదు. ఇదిలావుంటే ఈ రాకెట్లోని నాలుగవ దశలో 24 చిన్న ఉపకరణాలను ప్రవేశపెట్టి అంతరిక్షంలోకి చేరుస్తున్న విషయం తెలిసిందే.

గ్రామాలే లక్ష్యంగా అఫ్గాన్‌పై పాకిస్థాన్ దాడులు

మృతుల సంఖ్య 46కు చేరినట్లు వెల్లడి

కాబూల్, డిసెంబరు 25: అఫ్గానిస్తాన్‌పై పాకిస్తాన్ చేసిన వైమానిక దాడుల్లో మృతుల సంఖ్య 46కు చేరినట్లు తాలిబన్ ప్రభుత్వం వెల్లడించింది. ఇందులో మహిళలు, చిన్నారులు కూడా ఉన్నారని తెలిపింది. ఈ దాడులకు ప్రతీకారం తీర్చుకుంటామని హెచ్చరించింది. తూర్పు పక్తికా ప్రావిన్స్‌లోని బార్మల్ జిల్లాలోనాలుగు గ్రామాలే లక్ష్యంగా వైమానిక దాడులు జరిగాయి. ఇందులో 46 మంది చనిపోగా మరో ఆరుగురు చిన్నారుల పరిస్థితి విషమంగా ఉందని తాలిబన్ అధికార ప్రతినిధి జబీహుల్లా ముజాహిద్ పేర్కొన్నారు. ఈ దాడులను అనాగరిక చర్యగా తాలిబన్ రక్షణశాఖ పేర్కొంది. వీటికి పాల్పడిన వారిని వదిలిపెట్టే ప్రసక్తే లేదని హెచ్చరించింది. ఈ దాడుల్లో వజీరిస్థానీ శరణార్థులే ఎక్కువగా మరణించినట్లు సమాచారం. అఫ్గాన్‌ను తాలిబన్‌లు ఆక్రమించుకున్న తర్వాత సరిహద్దులో ఉద్రిక్త పరిస్థితులు నెలకొన్నాయి. ఇటీవల తమ దేశంలో జరిగిన పలు ఉగ్రదాడులకు తాలిబన్లే కారణమని పాకిస్తాన్ ఆరోపిస్తోంది. ఈ ఆరోపణలను తాలి బన్ వర్గాలు ఖండిస్తున్నాయి. మార్చి నెలలోనూ ఆఫ్గాన్‌పై వైమానిక దాడులు చేసిన పాక్ తాజాగా మరోసారి ఈ దాడులకు పాల్పడింది. అయితే వీటిపై పాక్ నుంచి మాత్రం ఎటువంటి ప్రకటన రాలేదు.

ఒడిశా గవర్నర్ రఘువర్‌దాస్ రాజీనామా

క్రియాశీలక రాజకీయాల్లోకి రావాలన్నదే లక్ష్యం

రాంచి, డిసెంబరు 25: ఒడిశా గవర్నర్ రఘుబర్‌దాస్ తన పదవికి రాజీనామా చేస్తున్నట్లు ప్రకటించారు. ఆయన సోషల్ మీడియాలో పోస్టుచేసిన ప్రకటన ప్రకంపనలు రేపింది. సుదీర్ఘకాలంగా ఆయన మళ్లీక్రియాశీలక రాజకీయాల్లోకి రావాలనే భావిస్తుండటం ఈ క్రమంలో ఆయన్ను ఒడిశా గవర్నర్‌గా నియమించడం వంటివిజరిగాయి. అంతకు ముందు సెప్టెంబరు 11వతేదీ రఘుబర్‌దాస్ తన ప్రొఫైల్ పిక్ కలర్‌ను కూడా మార్చారు. సోషల్‌మీడియా ఫేస్‌బుక్, ఎక్స్ ఖాతాల్లో రంగులను మార్చివేయడం పలు ఊహాగానాలకు తావిచ్చింది. జార్ఖండ్ రాజకీయాల్లోకి మళ్లీ రానున్నట్లు ఆయనరాజీనామా ప్రకటన స్పష్టంచేస్తోంది. తన సోషల్‌మీడియా ప్లాట్‌ఫామ్స్‌పై ప్రొఫైల్ చిత్రాన్ని ఆకుపచ్చ, కాషాయరంగులోకి మార్చివేసారు. సోషల్‌మీడియాలో ఈ సమాచారం వైరల్ కాగానే వెంటనేమార్చివేసారు. దాస్ ఎన్నికల్లో తన పాత స్థానం జంషెడ్‌పూర్ ఈస్ట్‌నుంచే పోటీచేస్తారని ఇటీవలి ఎన్నికల్లో భావించారు. అయితే అనుకోని కారణాలతో తన కోడలిని అక్కడినుంచి పోటీకి దించారు. రాష్ట్రపతిభవన్ కూడా రఘుబర్‌దాస్ రాజీనామాను ఆమోదించినట్లుప్రకటించింది. దీనితో డాక్టర్ కంభంపాటి హరిబాబును ప్రస్తుతం ఆయన ఉన్న మిజోరం నుంచి బదలాయించి ఒడిశా గవర్నర్‌గా నియమించారు. రాజ్యాంగ పదవినుంచి దిగిపోయి క్రియాశీలక రాజకీయాల్లోకి రావాలనే చూస్తున్నట్లు ఆయన వైఖరి కనిపిస్తోంది. అయితే బిజెపి హైకమాండ్ ఆయనకు ఏ పాత్ర ఇస్తుందన్నది తెలియరావడంలేదు. బిజెపిని రాష్ట్రంలో మరింత ఉత్తేజంగా మార్చేందుకు ఆయన మళ్లీ బిజెపి చీఫ్ పగ్గాలు చేపట్టవచ్చని భావిస్తున్నారు. 2013 అక్టోబరు 18న ఒడిశా గవర్నర్‌గా నియమితులయిన దాస్ అప్పటినుంచి అసంతృప్తితోనే ఉన్నట్లు సమాచారం.

అయితే గిరిజన ఓటర్ల మధ్య ఉన్న అసంతృప్తితో బిజెపి ఓటమి చవిచూసింది. ఆనాడు రఘుబర్‌దాస్ ప్రభుత్వం సిఎన్టీ, ఎస్‌పీటీ చట్టాలను సవరించేందుకు ప్రయత్నించడమే బిజెపి ఓటమికి కారణం అని చెపుతున్నారు. రఘుబర్‌దాస్‌ను ఒడిశాకు పంపించి జార్ఖండ్‌లోమాజీ సీఎం బాబూలాల్ మరాండికి సేచ్ఛ ఇచ్చింది. మరాండి తన పార్టీజెవిఎంను 2020లోనే బిజెపిలో విలీనంచేసారు. అయితే మరాండి సారథ్యంలో బిజెపి మళ్లీ అధికారంలోకి రాలేకపోయింది.

అయితే రాష్ట్రంలో బిజెపిని మళ్లీపునరుత్తేజం చేయాలని 74శాతం ఉన్న గిరిజేతర ఓటర్లను ఏకీకృతంచేయాలన్న డిమాండ్ ఉంది. గిరిజనులు రాష్ట్రజనాభాలో 26శాతం ఉన్నారు. వీరంతా కూడా జెఎంఎం అధీనంలోని సంకీర్ణ కూటమికి మద్దతునిచ్చారు.

నేనొచ్చాక మరణశిక్ష అమలుచేసి చూపిస్తా

రిపబ్లికన్ కొత్త అధ్యక్షుడు డొనాల్డ్ ట్రంప్

వాషింగ్టన్, డిసెంబరు 25: అధ్యక్ష బాధ్యతలనుంచి వైదొలుగుతున్న డెమొక్రటిక్ పార్టీనేత అధ్యక్షుడు జోబైడెన్ ఫెడరల్ మరణశిక్షను ఎదుర్కొంటున్న40 మంది ఖైదీల్లో 37 మందికి శిక్ష తగ్గించారు. ఈ చర్యను కాబోయేఅధ్యక్షుడు డొనాల్డ్‌ట్రంప్ తీవ్రంగా ఖండించారు. ఆయన సోషల్‌మీడియాలో పోస్టు పెడుతూ జోబైడెన్ దేశంలోని 37 మంది హంతకులకు మరణశిక్షను తగ్గించారని, నేను బాధ్యతలు స్వీకరించిన వెంటనే రేపిస్టులు, హంతకులకు మరణశిక్ష అమలుచేయాలని న్యాయశాఖను ఆదేశిస్తానని, ఈచర్య అమెరికన్ ప్రజలను రక్షిస్తుందని అన్నారు. దేశంలో మళ్లీ శాంతిభద్రతలు పునరుద్ధరిస్తానని అన్నారు. మరణశిక్షలకు సంబంధించి అమెరికాలో ఆయా రాష్ట్రాల్లోవేరువేరు నిబంధనలున్నాయి. కొన్ని రాష్ట్రాలు మాత్రమే వీటిని అమలుచేస్తున్నాయని తోటి ఖైదీలను హతమార్చినవారు బ్యాంకు దోపిడీల్లో హత్యలకు పాల్పడిన వారికి వీటిని అమలుచేస్తోంది. ఇలా 1988 నుంచి 2021 వరకూ మొత్తంగా 79 మందికి ఈ శిక్షపడినప్పటికీ అత్యంత అరుదుగా వీటి అమలు కొనసాగుతోందన్నారు. మొత్తంగా ఇప్పటివరకూ 16 మందికి మాత్రమే శిక్ష అమలుచేసారు. 2003నుంచి ట్రంప్‌తొలిసారి అధికారంలోకి వచ్చేవరకూ ఫెడరల్ ఖైదీలకు మరణశిక్ష అమలుచేయలేదు. కానీ ఆయన అధికారం చేపట్టిన తొలి ఆరునెలల్లోనే 13 మందికి శిక్ష అమలుచేయడం గమనార్హం. చివరిగా 2021 జనవరి 16న మరణశిక్ష అమలయింది. ప్రస్తుతం 40మంది ఈ జాబితాలో ఉంటే వీరిలో 37 మందికి జోబైడెన్ క్షమాబిక్షప్రసాదించారు. బోస్టన్ మారథాన్ బాంబుదాడికేసులో ఉన్న దోషితో సహా ముగ్గురికి ఉపశమనం లభించలేదు. అమెరికాలోని 50 రాష్ట్రాల్లో 23 రాష్ట్రాలు మరణశిక్షను పూర్తిగార ద్దుచేయగా ఆరు రాష్ట్రాలు వీటిని తాత్కాలికంగా నిలిపివేసాయి. మొత్తం 2024లోనే దేశవ్యాప్తంగా 25 మరణశిక్షలు అమలుచేసినట్లు నివేదికలున్నాయి.

మహా కుంభ్‌మేళాకు అండర్‌వాటర్ డ్రోన్లు

లక్నో, డిసెంబరు 25: ప్రయాగరాజ్‌లో జరిగే మహా కుంభ్‌మేళాకోసం ఉత్తర ప్రదేశ్‌ప్రభుత్వం విస్తృత ఏర్పాట్లుచేస్తోంది. ఈ క్రమంలో గంగా నదిలో అండర్‌వాటర్‌డ్రోన్‌ను అధికారులు పరీక్షించారు.

మహాకుంభ్‌ను విజయవంతం చేసేందుకు యుపి ప్రభుత్వం కొత్త టెక్నాలజీ ఉపయోగిస్తోంది. తొలిసారిగా అండర్‌వాటర్ డ్రోన్‌ను పరీక్షించామని, ఇది నీటి అడుగున ఉన్న వస్తువులను కూడా గుర్తిస్తుందని అన్నారు. ఎవరైనా నీళ్లలోమునిగిపోతే వెంటనే డైవర్ల సాయంతో ఆప్రాంతానికి చేరుకోగలుగుతారని అధికారులు తెలిపారు. వచ్చే ఏడాది జనవరి 13 నుంచి ఫిబ్రవరి 26వరకూ ఈ మహాకుంభ్‌మేళా కొనసాగుతోంది. ప్రతి 12 ఏళ్లకు నిర్వహించే ఈ కార్యక్రమంలో పాల్గొనేందుకు దేశవ్యాప్తంగా కోట్లాదిమంది యాత్రీకులు ప్రయాగ్‌రాజ్‌కు చేరుకుంటారు. ఈ సారి దాదాపు 45 కోట్లమంది యాత్రీకులు సాధువులు సన్యాసులు పర్యాటకులు రానున్నట్లు యుపి ప్రభుత్వం అంచనా వేస్తోంది.

అమెరికాకు భారతీయులను అక్రమంగా తరలిస్తున్న వారిపై నిఘా!

ఒట్టావా, డిసెంబరు 25: సరిహద్దుల నుంచి అమెరికాలోకి భారతీయులను అక్రమంగా తరలించేందుకు సంబంధించి డబ్బులు చేతులు మారిన మనీలాండరింగ్ కేసులపై ఎన్‌ఫోర్స్‌మెంట్ డైరెక్టరేట్ దర్యాప్తు చేస్తోంది. ఇందులో భాగంగా కెనడాలోని కొన్ని కాలేజీలు, భారత సంస్థల పాత్రపై విచారణ చేపట్టనట్లు దర్యాప్తు సంస్థ వెల్లడించింది. 2022 జనవరి 19న గుజరాత్‌కు చెందిన ఓ కుటుంబం కెనడా సరిహద్దు నుంచి అక్రమంగా అమెరికాలోకి ప్రవేశిస్తున్న సమయంలో తీవ్రమైన శీతల వాతావరణం కారణంగా మరణించిన విషయం తెలిసిందే. ఈ కేసును ఆధారంగా చేసుకుని ఇడి దర్యాప్తు చేస్తున్నట్లు అధికారులు పేర్కొన్నారు. ఈ కేసులో ప్రధాన నిందితుడు భవేష్ పటేల్‌తో పాటు మరికొందరిపైనా మనీలాండరింగ్ చట్టం కింద ఇడి కేసు నమోదు చేసింది. నిందితులు మానవులను అక్రమంగా తరలించే సంస్థలతో కలిసి కుట్ర పన్ని భారత ప్రజలకు మాయమాటలు చెప్పి వారిని దేశ సరిహద్దులు దాటిస్తున్నట్లు అధికారులు వెల్లడించారు. అలాంటివారిని కెనడా మీదుగా అమెరికాకు అక్రమంగా తరలిస్తున్నారని తెలిపారు. ఇందుకోసం కెనడా, అమెరికా విశ్వవిద్యాలయల్లో ఉన్నత విద్యను అభ్యసించాలని, విదేశాల్లో స్థిరపడాలని కోరుకునే భారతీయులను ట్రాప్ చేస్తున్నట్లు తమ దర్యాప్తులో కనుగొన్నామన్నారు. ఈ వ్యవహారంలో ఒక్కో వ్యక్తి నుంచి రూ.55 నుంచి 60 లక్షల వరకు వసూలుచేసినట్లు వెల్లడించారు. కానీ, విద్యార్థి వీసాపై కెనడాకు వెళ్లినవారు అక్కడి విశ్వవిద్యాలయాల్లో చేరట్లేదన్నారు. దీంతో కాలేజీలు వారి నుంచి తీసుకున్న అడ్మిషన్ ఫీజును తిరిగి ఆయా వ్యక్తుల ఖాతాల్లో జమ చేసేవారని తెలిపారు. ఇందుకు సంబంధించిన సమాచారం కోసం ఈ కేసులో ముంబయి, నాగ్‌పుర్, గాంధీనగర్ వంటి 8 ప్రదేశాల్లో సోదాలు చేపడుతున్నట్లు ఏజెన్సీ తెలిపింది. విదేశాల్లోని యూనివర్సిటీల్లో భారతీయులకు ప్రవేశం ఇప్పించడానికి ముంబయి, నాగ్‌పుర్‌లో ఉన్న రెండు సంస్థలు పని చేస్తున్నట్లు గుర్తించామని అధికారులు పేర్కొన్నారు. వీరు ఏటా దేశంలోని వివిధ కళాశాలల నుంచి సుమారు 35 వేల మంది విద్యార్థులను దేశం దాటిస్తున్నారని తెలిపారు.

ఉక్రెయిన్‌పై రష్యా భారీగా క్షిపణి దాడులు

కీవ్, డిసెంబరు 25: క్రిస్మస్ వేళ ఉక్రెయిన్‌పై రష్యా విరుచుకుపడింది. ఖర్కీవ్ నగరంపై క్షిపణులతో భారీగా దాడులు చేసింది. ఈ విషయాన్ని ఆ నగర మేయర్ ఇగోర్ టెరెకోవ్ వెల్లడించారు. ఖర్కీవ్‌పై భారీగా క్షిపణి దాడులు జరుగుతున్నాయి. పేలుడు శబ్దాలు వినిపిస్తూనే ఉన్నాయి. ఇంకా నగరంవైపు బాలిస్టిక్ క్షిపణులు వస్తూనేఉన్నాయి అని ఇగోర్ తెలిపారు. నష్టాన్ని అంచనా వేస్తున్నామన్నారు. మరోవైపు తాము ఉక్రెయిన్ నుంచి వచ్చిన 59 డ్రోన్లను కూల్చివేశామని రష్యా రక్షణశాఖ తెలిపింది. కొన్ని నెలలుగా తూర్పు ఉక్రెయిన్‌లోకి పుతిన్ సేనలు చొచ్చుకొని వెళుతున్నాయి. అమెరికా కొత్త అధ్యక్షుడు అధికారం చేపట్టేలోగా సాధ్యమైనంత ఎక్కువ ప్రాంతాన్ని తమ గుప్పెట్లో పెట్టుకోవాలని రష్యా యోచిస్తున్నట్లు సమాచారం. ఈ యేడాది ఉక్రెయిన్‌కు చెందిన 190 ప్రాంతాలను ఆక్రమించినట్లు మాస్కో ప్రకటించుకుంది. అదే సమయంలో మానవ వనరులు, ఆయుధాల కొరత ఎదుర్కొంటున్న జెలెన్‌స్కీ సేనల దూకుడు తగ్గింది.

వెల్లడించిన రష్యా రక్షణశాఖ

ఉక్రెయిన్‌తో యుద్ధం ముగించేందుకు సిద్ధంగా ఉన్నామన్న రష్యా ఇందుకోసం ఎవరితోనైనా చర్చలు జరిపేందుకు సిద్ధంగా ఉన్నామని ముందస్తు షరతులు పెట్టబోమని చెప్పారు. మూడేళ్లుగా జరుగుతోన్న రష్యా, ఉక్రెయిన్ యుద్ధానికి తాను ముగింపు పలుకుతానని అమెరికా అధ్యక్ష పదవి చేపట్టిన తరువాత ట్రంప్ పలుమార్లు వెల్లడించారు. ఆయన అధికారం చేపట్టిన తరువాత యుద్ధం ఆగుతుందా, శాంతి ప్రక్రియకు ఎలాంటి ప్లాన్ అమలు చేయనున్నారో తెలియాల్సి ఉంది.

పశ్చిమగోదావరి,ఏలూరు వార్త

క్రైస్తవుల అభివృద్ధి సంక్షేమమే రాష్ట్ర ప్రభుత్వ ధ్యేయం

- క్రిస్టమస్ వేడుకల్లో పాల్గొన్న రాష్ట్ర మంత్రి కొలుసు పార్థసారథి

చాట్రాయి /నూజివీడు,డిసెంబరు25: క్రైస్తవుల అభివృద్ధి సంక్షేమానికి రాష్ట్ర ప్రభుత్వం కృషి చేస్తుందని రాష్ట్ర గృహ నిర్మాణ శాఖ సమాచార పౌర సంబంధాల శాఖ మంత్రి కొలుసు పార్థసారథి అన్నారు.బుధవారం నూజివీడు నియోజకవర్గము చాట్రాయి మండలంలో పలు క్రైస్తవ ప్రార్థనా మందిరాల్లో పాల్గొని క్రైస్తవ సోదరులకు రాష్ట్ర గృహనిర్మాణ మరియు సమాచార పౌర సంబంధాల శాఖ మంత్రి కొలుసు పార్థసారథి క్రిస్మస్ శుభాకాంక్షలు తెలిపారు. చాట్రాయి మండలం చిత్తపూరు, తుమ్మగూడెం చాట్రాయి గ్రామాల్లో ఆర్ సి యం, ప్రార్థనా మందిరాల్లో గ్రామ పెద్దలు ,చర్చి ఫాదర్స్ ఆధ్వర్యంలో ఏర్పాటు చేసిన గ్రాండ్ క్రిస్టమస్ వేడుకల్లో ఆయన ముఖ్య అతిథిగా పాల్గొన్నారు.ఈ సందర్భంగా క్రైస్తవ సోదరులకు క్రిస్టమస్ శుభాకాంక్షలు తెలియజేశారు. ఈ సందర్భంగా కేక్ కట్ చేసి క్రైస్తవ సోదరులకు రాష్ట్ర మంత్రి పార్థసారథి అందజేశారు. ఈ సందర్భంగా ఆయన మాట్లాడుతూ ప్రేమ శాంతి సామరస్యానికి క్రైస్తవులు ప్రతీకలన్నారు. క్రైస్తవుల సంక్షేమానికి భద్రతకు రాష్ట్ర ప్రభుత్వం అండగా ఉంటుందన్నారు.మునుపెన్నడూ లేని విధంగా క్రిస్టియన్ సోదరుల అభివృద్ధి సంక్షేమానికి రూ.150 కోట్లు కేటాయించిన ప్రభుత్వం కూటమి ప్రభుత్వం క్రిస్టియన్ సంక్షేమానికి వారి అభివృద్ధికి ,జెరుసలేము యాత్రకు ,విదేశీ విద్యను అభ్యసిం చడానికి ప్రభుత్వం మరిన్ని నిధులు కేటాయించిందని వాటిని క్రిస్టియన్ సోదరులు సద్వినియోగం చేసుకోవాలని దానికి కావలసిన తన వంతు సహాయ సహకారం అందిస్తామని మంత్రి తెలిపారు. యేసయ్య నడిచిన

మంచి మార్గంలో నడిస్తే అంతా మంచే జరుతుందన్నారు. యేసయ్య నడిసిన మార్గంలో నడీస్తే కష్టాలు పోయి సంతోషధాయకమైన జీవనం కొనసాగించవచ్చునన్నారు. చెడు మార్గంలో నడుస్తే అన్నీ కష్టాలే ఎదురవుతాయని అందుకే ప్రతీ ఒక్కరూ మంచి మార్గంలో నడవాలని అదే ప్రభు సందేశం అన్నారు. క్రీస్తు ఈ లోకంలో ప్రేమను వంచారని ప్రేమతో లోకంలో దేనినైనా జయించవచ్చునన్నారు. అందరూ ప్రేమ కలిగి ఐక్యమత్యంతో నడవాలని కోరారు. చెడు మార్గం వీడి మంచి మార్గంలో అందరూ నడవాలన్నారు.గతంలో 255 క్రైస్తవ మందిరాలకు బడ్జెట్ కేటాయించిన ప్రభుత్వం కూడా మాదే అన్నారు. గతంలో క్రిస్టియన్ సోదరులకు అనేక అభివృద్ధి సంక్షేమ ఫలాలు ఇచ్చింది రాష్ట్ర ముఖ్యమంత్రి నారా చంద్రబాబు నాయుడు అని పేర్కొన్నారు. ప్రభు ఆశీస్సులతో జిల్లా రాష్ట్ర ప్రజలంతా సుఖ సంతోషాలతో ఉండాలని మంత్రి తెలియజేసారు ఆయురారోగ్యాలతో ఐశ్వర్యాలతో సంతోషాలతో జీవించాలని ప్రార్థించానన్నారు , ప్రభు వారి ఆశీస్సులు అందరిపై ఉండాలన్నారు. నూజివీడు నియోజకవర్గ ప్రజలు, జిల్లా ,రాష్ట్ర ప్రజలందరికీ సకల శుభాలు కలగాలని, అందరి జీవితాల్లో చీకటి తొలగిపోయి వెలుగులు నింపాలని విజయాలు సిద్ధించాలని ప్రభువును ప్రార్థించానన్నారు ప్రభు వారి ఆశీస్సులతో రాష్ట్రంలోని, జిల్లాలోని ప్రతీ కుటుంబం సంతోషాలతో అభివృద్ధిలో ముందడుగు వేయాలని అభిలాషించారు. అలాగే రాష్ట్ర సమగ్రాభివృద్ధికి, సంక్షేమ కార్యక్రమాల అమలుకు ప్రజలు సహకరించాలన్నారు .క్రీస్తు వారి ఆశీస్సులతో పాడి పంటలు బాగా పండి రాష్ట్ర ప్రజానీకం సుఖ సంతోషాలతో వర్ధిల్లాలి.ప్రభు వారి ఆశీస్సులతో ప్రజలకు అంతా మేలు జరుగుతుందన్నారు.ఈ కార్యక్రమంలో స్థానిక నాయకులు చర్చి ఫాదర్లు ,సిస్టర్స్, చర్చిపెద్దలు కుమార్, తెలుగుదేశం కూటమి నాయకులు రఘు, గణేష్, నాగేశ్వరరావుతదితరులు పాల్గొన్నారు.

క్రీస్తు జననం ప్రపంచానికే వెలుగు

- రాష్ట్ర మంత్రి పార్థసారథి

చాట్రాయి, డిసెంబర్ 25, ప్రభాతవార్త :

ప్రజలు శాంతియుతంగా మెలగాలని ఏసుక్రీస్తు సందేశాన్ని అందించారని అందువల్లే ఏసుక్రీస్తు ప్రపంచానికే ఆదర్శంగా నిలిచారని ఆంధ్రప్రదేశ్ రాష్ట్ర గృహ నిర్మాణ మరియు సమాచార శాఖ మాత్యులు కొలుసు పార్థసారథి అన్నారు. క్రిస్టమస్ సందర్భంగా చాట్రాయి మండలం చిత్తపూరు, తుమ్మ గూడెం, చాట్రాయి గ్రామాలలో చర్చిలలో ఏర్పాటుచేసిన కార్యక్రమాలలో ఆయన పాల్గొన్నారు. ఈ సందర్భంగా ఆయన మాట్లాడుతూ ఏసుక్రీస్తు సందేశాన్ని ప్రతి ఒక్కరూ పాటించి శాంతియుతంగా మెలగాలని చెప్పారు. ప్రజలందరూ కులమతాలకు అతీతంగా ఎవరి మతాల సాంప్రదాయాలను వారు పాటిస్తూ కలిసిమెలిసి జీవనం సాగించాల్సిన అవసరం ఉందని చెప్పారు. మతాలు వేరైనా మనుషులంతా ఒక్కటే అనే విధానాన్ని అలవర్చుకోవాలని అప్పుడే దేశం సస్యశ్యామలం కావడంతో పాటు అభివృద్ధి పథంలో పయనిస్తుందని చెప్పారు. క్రైస్తవ సోదరులు అందరికీ క్రిస్టమస్ శుభాకాంక్షలు తెలియజేశారు. అనంతరం కేక్ కట్ చేసి ఏసుక్రీస్తు కు

ప్రత్యేక ప్రార్థనలు భావించారు. ఈ కార్యక్రమంలో చిత్తపూరు మాజీ సర్పంచ్ లు దామెర చిట్టిబాబు, కొత్తపల్లి రామదాసు, మందపాటి బసవ రెడ్డి, కోట జోషి తదితరులు పాల్గొన్నారు.

రూ 25 కోట్లతో పాలకొల్లు - మార్టేరు రోడ్డు విస్తరణ

రాష్ట్ర జలవనరుల శాఖ మంత్రి డాక్టరు నిమ్మల రామానాయుడు...

పాలకొల్లు: ప్రభాతవార్త :

బుధవారం పాలకొల్లు మండలం ఉల్లంపర్రు గ్రామంలో రూ 25 కోట్లతో పాలకొల్లు – మార్టేరు రోడ్డు విస్తరణ మరియు పటిష్టపరచు పనులకు భూమి పూజలు చేసి, ప్రోక్లైన్ ను డ్రైవ్ చేస్తూ లాంఛనంగా పనులను మంత్రి రామానాయుడు ప్రారంభించారు.ఈ సందర్భంగా మంత్రి రామానాయుడు మాట్లాడుతూ ఏ ప్రాంతం అయినా వ్యవసాయ, పారిశ్రామిక రంగం,శాంతి భద్రతలతో పాటు రహదారులు అభివృద్ధి చెందితేనే ప్రాంతాలు, రాష్ట్రాలు అభివృద్ధి చెందుతాయని అన్నారు. చంద్రబాబు నాయుడు హయాంలో ఇంటింటికి,వాడ వాడకు సిమెంటు రోడ్లు వేసి అభివృద్ధి చేశారన్నారు. గ్రామాలు నుండి మండలాలకు,జిల్లాలకు అనుసంధానం చేస్తూ రహదారులకు చంద్రబాబు ఎంతో అభివృద్ధి చేశారని, ఆనాడు ఏటుచూసినా సిమెంటు రోడ్లుతో గ్రామాలు కలకలలాడేవని మంత్రి తెలిపారు.ఆనాడు ప్రధాన మంత్రి అటల్ బీహారీ వాజ్ పాయ్ సహకారంతో చంద్రబాబు కృషితో రాష్ట్రంలో నాలుగు లైన్లు,ఆరు లైన్లును జాతీయ రహదారులు ఎంతో అభివృద్ధి జరగాయన్నారు. విశాఖపట్నం వెళ్లాలంటే 12 గంటలు నుండి 14 గంటలు సమయంతో పాటు హైటాల్స్ వద్ద రెండు పర్యాయములు ఆగి భోజనం చేయవలసి వచ్చేదని అన్నారు. జాతీయ రహదారులు అభివృద్ధితో విశాఖపట్నంకు 6 గంటలు, హైదరాబాదుకు 7 గంటల లోపుగా చేరుకుంటున్నామని అన్నారు.రాష్ట్రంలో గుంతల రహిత ఆంధ్రప్రదేశ్ లక్ష్యంగా ప్రతి జిల్లాలో

పనులు వేగవంతంగా జరుగు తున్నాయని,సంక్రాంతి లోపుగా ప్రమాదం లేని ఆరోగ్యకరమైన రహదారులుగా తీర్చిదిద్దుతామన్నారు. దురదృష్టవశాత్తు ఒక్క ఛాన్స్ తో గత ఐదేళ్లుగా అన్ని వ్యవస్థలతో పాటు రహదారుల వ్యవస్థ చిన్నాభిన్నంగా తయారయ్యాని అన్నారు.గత ఐదు సంవత్సరాల పాలనలో అధ్వాన రోడ్లతో ప్రమాదాలకు గురై ఆసుపత్రి పాలవడం, వాహన మరమ్మతులకు జేబులు గుల్లవడం, పాలకొల్లులో ఏడు మంది మరణించారని అన్నారు.గత ఐదు సంవత్సరాలలో చేసిన పాపాలు,తప్పులను పశ్చాతాపంతో ఒప్పుకొని మహా పర్వదినమైన క్రిస్మస్ రోజునైనా ప్రజలకు క్షమాపణ చెప్పాలన్నారు.తన ఆస్తులను పెంచుకునేందుకు, ప్రజల ఆస్తులను దోచుకునేందుకే వచ్చే జనవరి నుంచి ప్రజల్లోకి వస్తానని చెబుతున్నారని మంత్రి తెలిపారు.రాష్ట్ర ముఖ్యమంత్రి చంద్రబాబుకు తోడుగా ఉప ముఖ్యమంత్రి పవన్ కళ్యాణ్ ఉన్నారని, ప్రధానమంత్రి నరేంద్ర మోదీ సహకారంతో, కేంద్ర నిధులను తీసుకుని వచ్చి ఆంధ్రప్రదేశ్ రాష్ట్రాన్ని అన్ని రంగాల్లో ముందుకు తీసుకు వెళ్తామని రాష్ట్ర జలవనురులు శాఖ మంత్రి నిమ్మల రామానాయుడు అన్నారు. ఈ కార్యక్రమంలో మాజీ శాసన మండలి సభ్యులు అంగర రామ్మోహన్,ఆర్ %డ% బి శాఖ డిఇ బి.వి. రమణ,సహాయ సంచాలకులు డి.యస్.యన్. మూర్తి,నాయకులు గండేటి వేంకటేశ్వర రావు, ఉన్నమట్ల కబ్బర్ధి, కర్నేని గౌరు నాయుడు, పెనుమత్స రామభద్ర రాజు, జక్కంశెట్టి కుమార్,పాలవలస తులసీ రావు,కుక్కల సత్యనారాయణ, చినమిల్లి గణపతి రావు, కామిశెట్టి అయ్యప్ప నాయుడు, ఇంటి శ్రీరాములు, దేవరపు దొరబాబు, దేవుళ్ళ ప్రసాదు, కదలి గోపాలరావు, టిడిపి, బిజెపి, జనసేన నాయకులు, తదితరులు పాల్గొన్నారు.

ఎమ్మెల్యే రోషన్‌కు క్రిస్మస్ శుభాకాంక్షలు తెలిపిన టీడీపీ నాయకులు

జంగారెడ్డిగూడెం – ప్రభాతవార్త :

చింతలపూడి ఎమ్మెల్యే సొంగా రోషన్‌కుమార్ దంపతులను బుధవారం చింతలపూడిలో జంగారెడ్డిగూడెం పట్టణ టీడీపీ నాయకులు కలిసి క్రిస్మస్ శుభాకాంక్షలు తెలిపారు. టీడీపీ పట్టణ ఉపాధ్యక్షుడు కొండ్రెడ్డి కిషోర్, మహంకాళి రాంబాబు, గుమ్మడి హరికృష్ణప్రసాద్ తదితరులు ఉన్నారు.

27న వైసీపీ నిరసన కార్యక్రమం

జంగారెడ్డిగూడెం – ప్రభాతవార్త :

రాష్ట్ర వైఎస్సార్‌సీపీ అధ్యక్షుడు జగన్మోహన్‌రెడ్డి ఆదేశాల మేరకు కూటమి ప్రభుత్వం ఆంధ్ర రాష్ట్ర ప్రజలపై, విద్యుత్ వినియోగదారులపై రూ.15,486 కోట్ల భారాన్ని మోపిన కారణంగా ఈ నెల 27న జంగారెడ్డిగూడెంలో పార్టీ శ్రేణులతో నిరసన కార్యక్రమం చేపట్టనున్నారు. స్థానిక పాత బస్టాండ్ దగ్గర నుంచి గంగానమ్మ గుడి మీదుగా బస్టాండ్, జీవిమాల్ పక్క రోడ్డు నుంచి పేరంపేట రోడ్డు విద్యుత్ సబ్ స్టేషన్ వరకు పాదయాత్రగా వెళ్ళి ఎలక్ట్రికల్ డిపార్ట్‌మెంట్ డీఈకి వినతి పత్రం ఇచ్చే కార్యక్రమాన్ని రూపొందించారు. రాష్ట్ర కార్యదర్శి జెట్టి గుర్నాథరావు ఆధ్వర్యంలో పోస్టర్ ఆవిష్కరించారు. ఈ సందర్భంగా ఆయన మాట్లాడుతూ జంగారెడ్డిగూడెం పట్టణ, మండల పార్టీ కుటుంబ సభ్యులు, అభిమానులు పెంచిన విద్యుత్ ఛార్జీలు తగ్గించాలని చేపడుతున్న నిరసన కార్యక్రమంలో పాల్గొని జయప్రదం చేయాలని పార్టీ శ్రేణులకు పిలుపునిచ్చారు. పట్టణ పార్టీ అధ్యక్షుడు చిటికెల అచ్యుతరామయ్య, మండల అధ్యక్షుడు వామిశెట్టి హరిబాబు, మున్సిపల్ వైస్‌చైర్మన్ ముప్పిడి వీరాంజనేయులు, నాయకులు బత్తిన చిన్న, గురజాల పార్థసారథి, కౌన్సిలర్ నేకూరి కిషోర్, చిప్పాడ వెంకన్న, షేక్ అక్బర్ తదితరులు పాల్గొన్నారు.

నరసాపురం మాజీ ఎమ్మెల్యే బండారు మాధవ నాయుడు తండ్రి బండారు వీర సూర సత్య ప్రతాప్ నాయుడు ఇటీవల స్వర్గస్తులైనారు. బుధవారం రాష్ట్ర జల వనరుల శాఖ మంత్రి నిమ్మల రామానాయుడు ఆంధ్రప్రదేశ్ రాష్ట్ర శాసన సభ ప్రజా పద్దుల చైర్మన్ భీమవరం ఎమ్మెల్యే పులపర్తి అంజిబాబు , మాజీ ఎమ్మెల్సీ అంగర రామ్మోహనరావు నరసాపురం మాజీ ఎమ్మెల్యే బండారు మాధవ నాయుడు ని కలిసి పరామర్శించారు. **నరసాపురం ప్రభాత వార్త :**

సీపీఐ వందేళ్ళ పండుగను ఘనంగా నిర్వహించాలి

- సీపీఐ జిల్లా కార్యదర్శి కోనాల భీమారావు

ఉండి ,డిశంబరు 25, ప్రభాతవార్త :

సీపీఐ శత వార్షికోత్సవాలను పార్టీ శ్రేణులు వాడవాడలా ఘనంగా నిర్వహించి వందేళ్ళ ఉద్యమ పోరాట చరిత్ర వివరించాలని సీపీఐ పశ్చిమ గోదావరి జిల్లా కార్యదర్శి కోనాల భీమారావు పిలుపునిచ్చారు.బుధవారం భీమవరం లోని సీపీఐ జిల్లా కార్యాలయంలో సీపీఐ శత వార్షికోత్సవాల వాల్ పోస్టర్ ను పార్టీ నాయకులతో కలిసి ఆవిష్కరించారు.ఈ సందర్భంగా భీమారావు మాట్లాడుతూ దేశ స్వాతంత్ర్యోద్యమ పోరాటంలో వందలాది మంది కమ్యూనిస్టులు తమ ప్రాణాలు కోల్పోయారన్నారు.భూమి కోసం, భుక్తి కోసం, శ్రమ జీవుల బానిసత్వ విముక్తి కోసం సాగిన తెలంగాణ సాయుధ పోరాటంలో నాలుగున్నర వేల మంది కమ్యూనిస్టులను కాల్చి చంపారన్నారు. ఖలిస్తాన్ తీవ్రవాద వ్యతిరేక పోరాటంలో 200 మంది, జిల్లాలో జరిగిన జమిందారీ వ్యతిరేక రైతాంగ పోరాటంలో 18 మంది కమ్యూనిస్టులు తమ ప్రాణాలను తుపాకీ గుళ్ళకు అర్పించారన్నారు.ప్రజల జీవనోపాధి, ఆర్థిక సమానత్వం, సామాజిక న్యాయం,దోపిడీ రహిత సమాజ సాధన దిశగా వందేళ్ళుగా సీపీఐ నిర్విరామంగా పోరాడుతుందన్నారు. దేశ స్వాతంత్ర్యోద్యమ పోరాటంలోను సీపీఐ అనివార్యనీయమైన పాత్ర నిర్వహించిందన్నారు. స్వాతంత్ర్యానంతరం కార్మికులు, కర్షకులు,రైతులు,మహిళలు, విద్యార్థులు యువత, దళిత,గిరిజన సమన్వయలపై సీపీఐ అలుపెరుగని పోరాటాలు సాగించిందన్నారు.దున్నేవానిదే భూమి అంటూ సీపీఐ సాగించిన పోరాటఫలితంగా పేదలకు లక్షలాది ఎకరాలు భూమి పంపిణీ జరిగిందన్నారు. రాజభరణాలు రద్దు, బ్యాంకుల జాతీయకరణ సీపీఐ పోరాట ఫలితమేనన్నారు.ప్రస్తుత నరేంద్రమోదీ మతతత్వ, కార్పోరేట్ అనుకూల రైతాంగ, కార్మిక, ప్రజా వ్యతిరేక పాలనకు వ్యతిరేకంగా

మతసామరస్య సాధనకు, లౌకిక రాజ్యాంగ పరిరక్షణ, ప్రజాస్వామ్య పరిరక్షణకు సీపీఐ ఎదురొడ్డి నిలచి పోరాడుతుందన్నారు. సీపీఐ జిల్లా కార్యవర్గ సభ్యులు చెల్లబోయిన రంగారావు,ఎం.సీతారాం ప్రసాద్,జిల్లా సమితి సభ్యులు మల్లుల శ్రీనివాస్,యేలేటి విజయానంద్,విద్యార్థి నాయకుడువై.జోయల్ తదితరులు పాల్గొన్నారు.

క్రిస్మస్ వేడుకలు

భీమవరం ప్రభాతవార్త :

భీమవరం లూథరన్ రూపాంతర దేవాలయం లోబుధవారం జరిగిన క్రిస్మస్ వేడుకల్లో శాసనమండలి చైర్మన్ కొయ్యే మోషేను రాజు, భీమవరం శాసన సభ్యులు శ్రీ పులపర్తి రామాంజనేయులు (అంజిబాబు) పాల్గొని క్రైస్తవ సోదర సోదరీమణులు అందరికీ క్రిస్మస్ శుభాకాంక్షలు తెలిపారు.

సిపిఐ శత వార్షికోత్సవాలను జయప్రదం చేయండి....

- సిపిఐ రాష్ట్ర కార్యదర్శి వర్గ సభ్యులు డేగా ప్రభాకర్...

ఏలూరు టౌన్, డిసెంబర్ 25,ప్రభాత వార్త :

ఈనెల 26 నుంచి జరగనున్న సిపిఐ శత వార్షికోత్సవాలను జయప్రదం చేయాలని సిపిఐ రాష్ట్ర కార్యదర్శి వర్గ సభ్యులు డేగా ప్రభాకర్ పిలుపునిచ్చారు.బుధవారం స్థానిక సిపిఐ ఏలూరు జిల్లా కార్యాలయం స్ఫూర్తి భవనం నందు సిపిఐ ఏలూరు ఏరియా సమితి ఆధ్వర్యంలో శత వార్షికోత్సవాల గోడపత్రికలను ఆవిష్కరించారు.ఈ సందర్భంగా డేగా ప్రభాకర్ మాట్లాడుతూ దేశంలో సామ్యవాద వ్యవస్థ స్థాపన కోసం 1925 డిసెంబర్ 26న ఆవిర్భవించిన సిపిఐ ఈనెల 26వ తేదీ నాటికి 100వ సంవత్సరంలోకి అడుగుపెడుతున్న సందర్భంగా వాడవాడలా సభలు,సమావేశాలు నిర్వహించి దేశంలో,రాష్ట్రంలో,జిల్లాలో ప్రజల సమస్యల పరిష్కారం కోసం సిపిఐ చేసిన పోరాటాలను ప్రజలకు వివరించడం ద్వారా పార్టీ వైపు దృష్టి సారించే విధంగా ప్రయత్నం చేస్తూ విస్తృతంగా ప్రచారం నిర్వహించాలన్నారు.దేశాన్ని మతోన్మాదులు పాలిస్తున్నారని, మతోన్మాదాన్ని రెచ్చగొడుతూ లౌకికవాదానికి తూట్లు పొడుస్తున్నారని విమర్శించారు. లోక్ సభ సాక్షిగా రాజ్యాంగాన్ని గౌరవిస్తామంటూనే హెూం మంత్రి అమిత్ షా,రాజ్యాంగాన్ని రచించిన డాక్టర్ బి.ఆర్ అంబేద్కర్ ను అవమానించడాన్ని తీవ్రంగా ఖండిస్తున్నామని తెలిపారు. దీనికి నిరసనగా సిపిఐ జాతీయ సమితి ఇచ్చిన పిలుపు మేరకు ఈనెల 30వ తేదీన దేశవ్యాప్తంగా నిరసన కార్యక్రమాలు చేపట్టనున్నట్లు తెలిపారు.ప్రజలందరూ దీనిని గుర్తించి కార్యక్రమంలో భాగస్వాములు కావాలని కోరారు.లక్షలాది ఎకరాలు పేదలకు పంపిణీ చేసిన పార్టీ సిపిఐ మాత్రమే అన్నారు.దేశ స్వాతంత్రం కోసం అనేక త్యాగాలు,రక్త తర్పణ చేసిన సిపిఐ అన్నారు. ఈనెల 26 నుండి వచ్చే సంవత్సరం డిసెంబరు 26వ తేదీ వరకు కమ్యూనిస్టు పార్టీ చేసిన పోరాటాలు, ప్రజా సమస్యల పరిష్కారం విస్తృతంగా ప్రజలకు వివరించి 2025 డిసెంబర్ 26వ తేదీన తెలంగాణ రాష్ట్రం ఖమ్మం జిల్లాలో లక్షలాది మందితో బహిరంగ సభ ద్వారా ఈ శత వార్షికోత్సవాలను ముగించాలని సిపిఐ నిర్ణయించినట్లు తెలిపారు.సిపిఐ ఏలూరు జిల్లా కార్యదర్శి మన్నవ కృష్ణ చైతన్య మాట్లాడుతూ భూమికోసం,భుక్తి కోసం,పేదలకు అండగా నిలిచిన పార్టీ సిపిఐ అన్నారు. దేశ స్వాతంత్ర పోరాటంలో సిపిఐ కీలకపాత్ర పోషించిందన్నారు.కార్మిక వర్గానికి అండగా నిలిచి,రైతాంగ పోరాటంలో అగ్ర భాగాన ఉంటూ, భూ పోరాటాల ద్వారా లక్షలాది మంది పేదలకు భూములు అప్పగించిన పార్టీ కమ్యూనిస్టు పార్టీ అని పేర్కొన్నారు.సిపిఐ శత వార్షికోత్సవాలను పురస్కరించుకొని జిల్లాలోని అన్ని డివిజన్ లు,నియోజకవర్గాలు,మండల స్థాయిలో గ్రామ గ్రామాన,సిపిఐ

పతాకాలు ఆవిష్కరించి,సభలు,సమావేశాల ద్వారా సిపిఐ చరిత్ర,ప్రజా పోరాటాలను వివరించాలని పిలుపునిచ్చారు.ఆయా ప్రాంతాలలో జరిగే కార్యక్రమాలలో పార్టీ నాయకులు, కార్యకర్తలు,అభిమానులు, సానుభూతిపరులు,ప్రజా సంఘాల నాయకులు, కర్షకులు,కార్మికులు,అన్ని వర్గాల ప్రజలు పాల్గొని జయప్రదం చేయాలని విజ్ఞప్తి చేశారు. ఈ గోడ పత్రిక ఆవిష్కరణ కార్యక్రమంలో సిపిఐ రాష్ట్ర సమితి సభ్యులు బండి వెంకటేశ్వరరావు,ఏలూరు ఏరియా సమితి కార్యదర్శి ఉప్పులూరి హేమ శంకర్, జిల్లా కార్యవర్గ సభ్యులు పుప్పాల కన్నబాబు,చేనేత కార్మిక సంఘం జిల్లా కార్యదర్శి కడుపు కన్నయ్య,సిపిఐ ఏలూరు ఏరియా సమితి సహాయ కార్యదర్శి కురెళ్ల వరప్రసాద్, నాగం అచ్యుత్, సాయన బాలు, మూర్తి తదితరులు పాల్గొన్నారు.

వాజ్ పాయి పుట్టినరోజు సందర్భంగా పండ్లు పంపిణీ

చాట్రాయి, డిసెంబర్ 25, ప్రభాతవార్త :

మాజీ ప్రధానమంత్రి భారతరత్న, స్వర్గీయ అటల్ బిహారీ వాజపేయి పుట్టినరోజు సందర్భంగా చాట్రాయి ప్రభుత్వ ఆసుపత్రిలో జనసేన బిజెపి ఆధ్వర్యంలో రోగులకు పండ్లు పంపిణీ చేశారు. ఈ కార్యక్రమంలో భారతీయ జనతా పార్టీ నాయకులు ఆదిమూలం నాగమోహన శర్మ, నెక్కలపు వెంకటేశ్వరరావు, కొత్త గుండ్ల రమేష్, జనసేన మండల ఉపాధ్యక్షులు తుమ్మల జగన్ పాల్గొన్నారు. ఈ సందర్భంగా నాగ మోహన్ శర్మ మాట్లాడుతూ అటల్ బిహారీ వాజపాయి చరిత్రలో అజాతశత్రువుగా మిగిలిపోయారని చెప్పారు. నిస్వార్థ రాజకీయ నాయకుడిగా తన పరిపాలన సాగించారని ఆయన విధానాల వల్ల నేడు జాతీయ రహదారులు నందనవనంగా తయారయ్యాయని చెప్పారు. భరతమాత ముద్దుబిడ్డగా చరిత్రలో

నిలిచిపోయారని అటువంటి మహనీయుడిని ఎన్నటికీ మరవకూడదని ఆయన కొనియాడారు.

ప్రసాద్ మాస్టారుకు ఉత్తమ సామాజిక కార్యకర్త అవార్డు

పెనుమంట్ర, డిసెంబర్-25, ప్రభాతవార్త:

మానవ హక్కులు, విద్య, శాంతి, సంస్కృతి, సామాజిక రంగాలలో విశేషమైన కృషి చేస్తున్న బండి ప్రసాద్ మాస్టర్ కు (ఉత్తమ సామాజిక .కార్యకర్త అవార్డు) బెస్ట్ సోషల్ యాక్టివిటీస్ అవార్డు ను మనం ఫౌండేషన్ కడప, ఆంధ్రప్రదేశ్ వారు అందజేశారు. ప్రసాద్ కి ఈ అవార్డు రావడంతో మదర్ థెరిస్సా ఫౌండేషన్ వ్యవస్థాపకులు డా. సాక రాజు, మానవత జిల్లా, మండల కార్యవర్గ సభ్యులు, రాష్ట్ర ఉపాధ్యాయ సంఘం రాష్ట్ర అధ్యక్షులు ఎల్ సాయి శ్రీనివాస్, ఉపాధ్యాయ ఎమ్మెల్సీ బొర్రా గోపి మూర్తి ,ఎస్టి యు జిల్లా, మండల ఉపాధ్యాయులు అభినందనలు తెలిపారు.

ఏలూరు జూనియర్ కళాశాల ప్రిన్సిపాల్ గా రాజకృష్ణ.

ఏలూరు టౌన్, డిసెంబర్ 24,ప్రభాత వార్త : ఏలూరు జిల్లా ఏలూరు జూనియర్ కళాశాల ప్రిన్సిపాల్ గా అర్ రాజకృష్ణ భాధ్యతలు చేపట్టారు. ఆయన ఇప్పటివరకు తణుకు కళాశాల ఇంచార్జ్ ప్రిన్సిపాల్ గా పనిచేశారు. బుధవారం ఏలూరు జూనియర్ కళాశాల ప్రిన్సిపాల్ గా భాధ్యతలు స్వీకరించారు. అనంతరం కళాశాల అధ్యాపకులు శ్యాలువా కప్పి, పుష్పగుచ్చం అందించారు. సిబ్బందిని ఉద్దేశించి మాట్లాడుతూ సిబ్బందితో కలసి ఉన్నత అధికారుల సలహాలు తీసుకోని సమస్యలు పరిష్కరానికి కృషి చేస్తానని తెలిపారు. ఈ కార్యక్రమంలో ఇంచార్జ్ ప్రిన్సిపాల్ విశ్వానాధ, స్టాఫ్ మురళి కృష్ణ, ఓఏ శ్రీనివాస్, జనార్దన్ రావు,

మల్లీఖార్జున్ రావు, చంద్రావతి, భారతి, అధ్యాపకులు, అధ్యాపకురాళ్లు, కళాశాల సిబ్బంది తదితరులు పాల్గొన్నారు.

ఘనంగా మాజీ ప్రధాని వాజ్ పాయ్ జన్మదిన వేడుకలు

జీలుగుమిల్లి, డిసెంబర్-25, ప్రభాతవార్త: మండల కేంద్రం జీలుగుమిల్లీలో భారతీయ జనతా పార్టీ ఆధ్వర్యంలో మాజీ ప్రధాని అటల్ బిహారీ వాజ్పాయ్ 100వ జన్మదిన వేడుకలు ఆ పార్టీ శ్రేణులు బుధవారం ఘనంగా నిర్వహించాయి. ఈ సందర్భంగా వాజ్ పేయి చిత్రపటానికి పూలమాలలు వేసి ఘనంగా నివాళులు అర్పించారు. అనంతరం బిజెపి జిల్లా కార్యదర్శి చాట్రాతి ప్రసాద్ మాట్లాడుతూ భారత ప్రధానిగా ఆరు సంవత్సరాలు పరిపాలనలో అనేక సంస్కరణలు తీసుకొచ్చిన ఘనత వాజ్పేయికి దక్కుతుందని ఆయన అన్నారు. ఆయన చేసిన సేవలకు గుర్తుగా భారత ప్రభుత్వం భారతరత్న బిరుదును ఇవ్వడం చాలా సంతోషమని ఆయన అన్నారు. ఈ కార్యక్రమంలో బిజెపి మండల అధ్యక్షుడు కొండపల్లి ప్రసాద్, ఆర్ఎస్ఎస్ జిల్లా నాయకులు

గడ్డమునుగు సత్యనారాయణ, నాయకులు పులగం సుబ్బారెడ్డి, పి కోటిరెడ్డి, గెడ్డం రామకృష్ణ, శివ సాయి రాము తదితరులు పాల్గొన్నారు.

క్రిస్మస్ వేడుకల్లో ప్రత్యేక ఆకర్షణగా....! -ఎమ్మెల్యే చిర్రితో జూనియర్ "పవన్ కళ్యాణ్"

జీలుగుమిల్లి, డిసెంబర్-25, ప్రభాతవార్త: మండలంలోని బర్రింకలపాడు పోలవరం ఎమ్మెల్యే చిర్రి బాలరాజు క్యాంపు కార్యాలయంలో క్రిస్మస్ వేడుకలు జనసేన మండల అధ్యక్షులు పసుపులేటి రాము ఆధ్వర్యంలో బుధవారం ఘనంగా జరిగాయి. ఈ వేడుకలకు ఎమ్మెల్యే చిర్రితో కలసి జూనియర్ పవన్ కళ్యాణ్ ప్రత్యేక ఆకర్షణగా నిలిచారు. సందర్భంగా కేక్ కట్ చేసి ఒకరికొకరు అందరూ శుభాకాంక్షలు తెలుపుకున్నారు.

లింగపాలెం మన చర్చిలో ప్రత్యేక ప్రార్థనలు...

. లింగం లింగపాలెం డిసెంబర్25. ప్రభాతవార్త.... జిల్లా లింగపాలెం మండలం వ్యాప్తంగా ఈరోజు ఏసుక్రీస్తు జన్మదినాన్ని పురస్కరించుకొని చర్చిలలో ప్రత్యేక ప్రార్థనలు నిర్వహించారు. లింగపాలెం ప్రధాన సెంటర్ దగ్గర ఉన్న మన్నా చర్చిలో పాస్టర్ కమలాకర్ ఆధ్వర్యంలో క్రిస్మస్ వేడుకలు అంగరంగ వైభవంగా నిర్వహించారు. అందరూ నూతన వస్త్రాలను ధరించి భక్తి శ్రద్ధలతో ఏసుక్రీస్తును పూజించారు. చిన్నారులు తమ నృత్యాలతో అలరించారు. మన్నా చర్చి పాస్టర్ కమలాకర్ ఏసుక్రీస్తు పుట్టుకను గురించిన

విలువైన వాక్యాన్ని వినిపించి క్రిస్మస్ పండుగ యొక్క విశిష్టతను గురించి తెలియజేసారు.

జంగారెడ్డిగూడెంలో వాజ్‌పేయి శత జయంతి వేడుకలు

జంగారెడ్డిగూడెం - ప్రభాతవార్త : జంగారెడ్డిగూడెం పట్టణ బీజేపీ ఆధ్వర్యంలో బుధవారం మాజీ ప్రధాని వాజ్‌పేయి శత జయంతి వేడుకలు ఘనంగా నిర్వహించారు. పట్టణాధ్యక్షుడు కొప్పాక శ్రీనివాసరావు అధ్యక్షతన జరిగిన ఈ కార్యక్రమంలో స్థానిక మున్సిపల్ పార్క్ వద్ద గల వాజ్‌పేయి విగ్రహానికి కొప్పాక శ్రీనివాసరావు, బీజేపీ కిసాన్ మోర్చా రాష్ట్ర ఉపాధ్యక్షుడు అర్జున మురళీ, చింతలపూడి నియోజకవర్గ కన్వీనర్ ఏసు వరప్రసాద్, వార్డు కౌన్సిలర్ నంబూరి రామచంద్రరాజు, జనసేన నియోజకవర్గ ఇన్‌ఛార్జ్ మేకా ఈశ్వర్యయ్య, జిల్లా ఉపాధ్యక్షుడు వేమూరి శ్రీనివాస్‌లు వాజ్‌పేయి విగ్రహానికి పూలమాలలు వేసి నివాళులర్పించారు. ఈ సందర్భంగా వారు వాజ్‌పేయి భారత ప్రధానిగా చేసిన సేవలను కొనియాడారు. బీజేపీ

సీనియర్ నాయకులు మల్లాది సీతారామారావు, ఎస్. బుచ్చియాచారి, తాటికొండ సుధాకర్, సాయిసింగ్ తివారి, కృష్ణప్రియ, మాదా రామ్మోహనరావు, రంగనాథరాజు, జనసేన నాయకులు బొప్పినీడి నాగేశ్వరరావు తదితరులు పాల్గొన్నారు.

పుట్లగట్లగూడెంలో వాజ్‌పేయి జయంతి

జంగారెడ్డిగూడెం - ప్రభాతవార్త : జంగారెడ్డిగూడెం మండలం పుట్లగట్లగూడెం గ్రామంలో భారత రత్న అట్ బిహారీ వాజ్‌పేయి శత జయంతి ఉత్సవాలు బుధవారం నిర్వహించారు. ఈ సందర్భంగా జరిగిన సభకు బీజేపీ మండల అధ్యక్షుడు పారేవల్లి వీరవెంకటసత్యనారాయణ అధ్యక్షత వహించారు. ముఖ్య అతిథులుగా చింతలపూడి నియోజకవర్గ కన్వీనర్ ఒంటెద్దు ఏసు వరప్రసాద్, నియోజకవర్గ కన్వీనర్ కృష్ణప్రసాద్, సీనియర్ నాయకులు అర్జుల మురళీ ప్రభృతులు పాల్గొని వాజ్‌పేయిదేశానికి చేసిన సేవలను గుర్తు చేశారు. బీజేపీ నాయకులు పాల్గొన్నారు.

పోలవరం మండలంలో...:
పోలవరం మండలంలో పోలవరం, నూతనగూడెం, దేవరగొంద,ఇ ఎల్ఎన్‌డీ పేట, రేపెల్లవాడ, గూటాల, పట్టిసీమ గ్రామాల్లో భారత మాజీ ప్రధాని అటల్ బిహారి వాజ్‌పేయి శత జయంతి వేడుక బుధవారం నిర్వహించారు. బీజేపీ నాయకులు గ్రంధి బాలకృష్ణ, బొరగం వెంకటలక్ష్మి,న కరిబండి నాగరాజు, అల్లాడి ఈశ్వరరావు, దేవాబత్తుల వెంకటేశ్వరరావు తదితరులు పాల్గొన్నారు.

కొనిజర్లలో ఘనంగా క్రిస్మస్ వేడుకలు...

లింగపాలెం డిసెంబర్ 25 ప్రభాతవార్త.... లింగపాలెం మండలం కొణిజర్ల సంఘ చర్చిలో క్రిస్మస్ పండగ సందర్భంగా ప్రార్థనలో పాల్గొని అనంతరం క్రిస్మస్ కేక్ కట్టింగ్ చేసి చింతలపూడి నియోజకవర్గ MLA శ్రీ సొంగా రోషన్ కుమార్ దంపతులకు క్రిస్మస్ పండుగ శుభాకాంక్షలు తెలిపిన సంఘస్థులు,సంఘ పెద్దలు,మరియతల్లి సభ్యులు.

రాత్రి సమయాల్లో ఇళ్ల తాళాలు పగలు గొట్టే దొంగలు అరెస్ట్

భీమవరం డిసెంబర్ 25 ప్రభాతవార్త : జిల్లాలో హౌస్ బ్రేకింగ్ (రాత్రి సమయాలలో ఇంటి తాళాలు పగులగొట్టి) దొంగతనాలకు పాల్పడుతున్న ముద్దాయిను జిల్లా పోలీసులు అరెస్టు చేసారు.ఎస్. పి.నయూమ్‌అస్మి బుధవారం విలేకరుల సమావేశం లో చెప్పినవివరాల ప్రరకారం 13,80,000/- రూపాయల విలువ గల 210 గ్రాముల బంగారు వస్తువులు మరియు 1200 గ్రాముల వెండి వస్తువులు స్వాధీనం చేసుకున్నారు. ముద్దాయిను అరెస్టు చేయడంలో చాకచక్యంగా వ్యవహరించిన భీమవరం 1 టౌన్ పోలీస్ స్టేషన్, మరియు భీమవరం 2 టౌన్ పోలీస్ స్టేషన్ అధికారులను, సిబ్బందిని ఎస్పీ శ్రీ అద్నాన్ నయీం అస్మి అభినదించారు.ఈ కార్యక్రమంలో భీమవరం డీఎస్పీ ఆర్.జి జయసూర్య, భీమవరం ఇన్స్పెక్టర్ ఎం. నాగరాజు, కాళి చరణ్,

శ్రీనివాస్, ఎస్ఐ బి . వై . కిరణ్ కుమార్, రెహ్మాన్ , వీర్రాజు భీమవరం 1 టౌన్,2 టౌన్ పోలీస్ స్టేషన్ సిబ్బంది పాల్గొన్నారు.

పాలి లో వాజపేయి జన్మ దినోత్సవం .

అత్తిలి - డిసెంబర్ 25 (ప్రభాత వార్త):అత్తిలి మండలం పాలి గ్రామంలో పోలింగ్ బూత్ 153 లో మాజీ ప్రధాని, భారత్ రత్న అటల్ బీహారి వాజ్పేయి 100వ జయంతి , సుపరిపాలన దినోత్సవం 153 పోలింగ్ బూత్ నూతన అధ్యక్షులు మల్లిడి కలికి రెడ్డి ఆధ్వర్యంలో నిర్వహించారు. పోలింగ్ బూత్ సభ్యులు వాజ్పేయి చిత్రపటానికి పూలమాలతో నివాళులర్పించారు,ఈ కార్యక్రమంలో పాల్గొన్న జిల్లా బిజెపి ప్రధానకార్యదర్శి కొవ్వూరి వెంకటరెడ్డి మాట్లాడుతూ అందరికీ ఆదర్శప్రాయుడు, స్ఫూర్తి దాత భారత రాజకీయాల్లో భీష్మ పితామహుడిగా పేరుగాంచిన అటల్ బిహారీ వాజ్పేయి జన్మించి నేటికి వంద సంవత్సరాలు పూర్తయింద న్నారు.మధ్యప్రదేశ్ లోని గ్వాలియర్లో 1924 జన్మించి 1957లో తొలిసారి ఎంపీ అయిన వాజ్పేయి 5 దశాబ్దాల పాటు చట్టసభల్లో ఉ న్నార న్నారు. . 1996లో తొలిసారి ప్రధాని అయ్యారు. అణు పరీక్ష, నేషనల్ హైవేస్, గ్రామీణ సడక్ రోడ్లు, కార్గిల్ యుద్ధంలో విజయం, సంస్కరణలు ఇలా దేశానికి ఎంతో సేవ చేశారని తెలిపారు. అన్ని పార్టీలు మెచ్చిన నాయకుడు వాజ్పేయి జీ అందరు ఆదర్శంగా తీసుకోవాలని అని వెంకటరెడ్డి అన్నారు. 153 పోలింగ్ బూత్

అధ్యక్షులుగా మల్లిడి కలికి రెడ్డి ని ఏకగ్రీవంగా బూత్ సభ్యులు ఎన్ను కున్నారు. ఈ కార్యక్రమంలో మండల ఉపాధ్యక్షులు ద్వారంపూడి వెంకటసుబ్బారెడ్డి, పాలి నీటి సంఘం డైరెక్టర్ మేడపాటి అప్పారెడ్డి,కొవ్వూరి భాస్కర్ రెడ్డి, వెలగల్ శ్రీనివాసరెడ్డి, సత్తి సాయిరెడ్డి ,రామిరెడ్డి,సుబ్బిరెడ్డి బూత్ సభ్యులు పాల్గొన్నారు.

పర్లయ్యనే ఎందుకు చంపాల్సి వచ్చింది...?

- పోలీసులకు అంతుచిక్కని సమస్యగా డెడ్ బాడీ డోర్ డెలివరీ కేసు
- వారం రోజులుగా కొనసా....గుతున్న దర్యాప్తు
- అనుమానితులను అదుపులోకి తీసుకుని విచారిస్తున్న పోలీస్ బృందం..?

ఉండి, డిశంబరు 25, ప్రభాతవార్త :డెడ్ బాడీ డోర్ డెలివరీ కేసు రోజుకో ట్విస్ట్ తో పోలీసులకు తలనొప్పిగా మారింది. మృతుడు బర్రె పర్లయ్యగా గుర్తించినప్పటికీ నిందితుల కుటుంబంతో సంబందమూ లేని పర్లయ్యనే ఎందుకు హత్యగావించాల్సి వచ్చింది అనేది అంతు చిక్కని సమస్యగా మారింది. ఆస్తి కాజేసేందుకే అనుమానితులు ఈ దారుణానికి పాల్పడి ఉంటారని పోలీసులు భావిస్తున్నప్పటికీ వారికి ఏదో అనుమానం మాత్రం వెంటాడుతోంది. ఏది ఏమైనా ఈ కేసు దర్యాప్తు వారం రోజులుగా పోలీసులకు కంటిపై కునుకు లేకుండా చేస్తుంది.

ఎవరీ పర్లయ్య..??

కాళ్ళ మండలం గాందీనగర్ కు చెందిన బర్రె పర్లయ్యకు భార్య, ఇద్దరు పిల్లలు ఉన్నారు. మద్యానికి పూర్తిగా బానిసైన పర్లయ్య కుటుంబానికి దూరంగా ఉంటున్నారు. ఎవరైనా పనిచెబితే ఆపని చేసుకుంటూ వచ్చిన కూలి డబ్బులతో మద్యం సేవించి ఎక్కడో ఓ చోట పడుకుంటుండేవాడు. పర్లయ్యకు ఊరిలో గాని మరి ఎవ్వరితోనూ ఏవిదమైన తగాదాలు లేవు. అలాగని శత్రువులూ లేరు. అలాంటి పర్లయ్యను పోలీసులు హంతకులుగా భావిస్తున్న తిరుమాని శ్రీదర్ వర్మ ఎందుకు చంపాల్సి వచ్చింది, ఆ బాడీను ఎండగండిలో శ్రీదర్ వదిన గారైన తులసి ఇంటికి ఎందుకు పంపాల్సి వచ్చింది అనే కోణంలో పోలీసులు దర్యాప్తు సాగిస్తున్నారు.

తిరుమాని శ్రీదర్ వర్మ ఎవరు..??

కృష్ణా జిల్లా బంటుమిల్లి మండలానికి చెందిన అగ్నికుల క్షత్రియ కులానికి చెందిన శ్రీదర్ కు సుమారు 20 సంవత్సరాల క్రితం వివాహం జరిగింది. మొదటి భార్యకు ఇద్దరు పిల్లలు ఉన్నారు. తరువాత కాలంలో భీమవరంలో ఓ కళాశాలలో ఇంటర్ చదువుతున్న యండగండి గ్రామానికి చెందిన ముదునూరి రేవతితో పరిచయం పెంచుకుని తాను క్షత్రియ కులానికి చెందిన వాడినని రేవతి కుటుంబ సబ్యులను నమ్మించి రేవతిని పెళ్ళి చేసుకున్నాడు. ఇదిలా ఉండగా గాందీనగర్ కు చెందిన ఓనర్సుతో సహజీవణం చేస్తూ కాళ్ళ మండలంలో ఆక్వాసాగు చేస్తూ, గాందీనగర్ లోనే కాపురముంటున్నాడు. కాగా అదే గ్రామానికి చెందిన పర్లయ్యను చెరువులమీద పనికి తీసుకువెళ్ళేవాడని తెలుస్తుంది.

తులసి ఇంటికే డెడ్ బాడీ పార్సిల్ ను ఎందుకు పంపాల్సి వచ్చింది..!!

శ్రీదర్ వర్మ రెండవ భార్య అయిన రేవతి సోదరి తులసి. ఆమె భీమవరంలో ఓ షాపులో పని చేసుకుంటూ ఎండగండిలో ఇంటిని నిర్మించుకుంటుంది. ఆర్ధిక సాయం కోసం క్షత్రియ సేవా సమితిని ఆశ్రయించగా వారు గృహ నిర్మాణ సామాగ్రిని అందిస్తున్నారు. దీనిలో బాగంగా విద్యుత్ సామాగ్రి కావాలని కోరగా పంపిస్తామని క్షత్రియ సేవా సమితి హామీ ఇచ్చారు. ఇంతలో డెడ్ బాడీ పార్సిల్ వస్తే విద్యుత్ సామాగ్రి అనుకుని

ఇంటివద్ద దించమని తులసి చెప్పింది. సాయింత్రం డ్యూటీ నుంచి వచ్చిన తులసి పార్సిల్ ఓపెన్ చేయగా డెడ్ బాడీ బయట పడింది. వెంటనే ఈ విషయాన్ని తాను పనిచేసిన ఓనర్ కు చెప్పగా ఆయన పోలీసులకు సమాచారం ఇచ్చారు.

డెడ్ బాడీ పార్సిల్ ఎలా వచ్చింది..??

ఉండి మండలం ఉణుదుర్రు గ్రామ శివారు సాగిపాడు పరిదిలోని తాడేపల్లిగూడెం రోడ్డులో ఓ ఎర్ర కారుతో వచ్చిన శ్రీదర్ వర్మ అటుగా వెల్తున్న ఆటోను ఆపి తన కారు చెడిపోయిందని కావున ఈ పార్సిల్ ను ఎండగండిలో తులసి ఇంటి వద్ద దించాలని 300 రూపాయిలు కిరాయికి మాట్లాడి పంపాడు. అయితే పార్సిల్ లో డెడ్ బాడీ బయట పడటంతో ముందుగా పోలీసులు ఆటో డ్రైవల్ ను పట్టుకుని విచారించి దర్యాప్తును ప్రారంబించారు. తద్వారా శ్రీదర్ వర్మను, రేవతి ను సైతం పోలీసులు అదుపులోకి తీసుకుని విచారిస్తున్నట్లు తెలుస్తుంది. ఇదిలా ఉండగా పోలీసు దర్యాప్తులో ఇంకా ఏ సమాచారం రానుందో వేచిచూద్దాం..??

"భవ్య భీమవరం" పేరిట భీమవరంలో మౌలిక వసతులు అభివృద్ధి.

జె.సి. టి.రాహుల్ కుమార్ రెడ్డి

భీమవరం డిసెంబర్ 25ప్రభాతవార్త : "భవ్య భీమవరం" పేరిట భీమవరంలో మౌలిక వసతులు అభివృద్ధికి బుధవారం భీమవరంలోని నాలుగు ప్రాంతాలలో మూడు పార్కులు అభివృద్ధి పనులు, భీమవరం పాత బస్టాండ్ నూతన కాంప్లెక్స్ ఏర్పాటు పనులకు జిల్లా జాయింట్ కలెక్టర్, మున్సిపాలిటీ స్పెషల్ ఆఫీసర్ టి.రాహుల్ కుమార్ రెడ్డి శంకుస్థాపనచేసారు. తొలుత కాస్మా క్లబ్ వద్ద వంశీకృష్ణ నగర్ లో నూతన పార్కుకు క్లబ్ ప్రెసిడెంట్ అల్లూరి పద్మరాజు నిధులను సమకూర్చడం జరుగుతుంది. ఏ ఎస్ ఆర్ వాటర్ ట్యాంక్ పార్కులో అవసరమైన మౌలిక వసతుల ఏర్పాటుకు శంకుస్థాపన, ఈ పార్కు అభివృద్ధికి ఏ ఎస్ ఆర్ సేవా సమితి, దాతలు నిధులను సమకూరుస్తున్నారు. హౌసింగ్ బోర్డ్ కాలనీలోని ఆదిత్య కళావేదిక పార్క్ అభివృద్ధికి నేడు శంకుస్థాపన చేయగా, జిల్లా రైస్ మిల్లర్స్ అసోసియేషన్ అధ్యక్షులు సామంతపూడి శ్రీ రామరాజు నిధులను సమకూర్చనున్నారు.దశాబ్ద కాలం పూర్వం నిర్మించిన భీమవరం పాత బస్టాండ్ కు కొత్త కళ సంతరించుకొనున్నది. ఏళ్ల తరబడి అభివృద్ధికి నోచుకోని పాత బస్టాండ్ జిల్లా కలెక్టర్ చదలవాడ నాగరాణి చొరవతో కాంప్లెక్స్ పునర్నిర్మాణానికి రామ భద్రరాజు ట్రస్ట్ అధ్యక్షులు చేకూరి రామభద్రరాజు నిధులను సమకూరుస్తున్నారు.శంకుస్థాపనలు అనంతరం జిల్లా జాయింట్ కలెక్టర్ టి.రాహుల్ కుమార్ రెడ్డి మాట్లాడుతూ జిల్లా కలెక్టర్ చదలవాడ నాగరాణి సారథ్యంలో అధికారులు, దాతలు తొలి అడుగు వేశారని తెలిపారు. ఇప్పుడు జరుగుచున్న అభివృద్ధి పనులకు లి"భవ్య భీమవరం"లి పేరును లిజిల్లా కలెక్టర్ స్వయంగా ఖరారులి చేసి ప్రోత్సహించడం జరిగిందన్నారు. రెండో దశలో ప్రకాశం చౌక్, అంబేద్కర్ చౌక్, ఈట్ స్ట్రీట్, ఖాళీ ప్రాంతాల్లో పచ్చదనం అభివృద్ధి, జువ్వలపాలెం రోడ్డు ఎస్ ఆర్ కే కాలేజీ వరకు, తదితర అభివృద్ధి పనులను చేపట్టనున్నట్లు ఆయన తెలిపారు. ప్రభుత్వమే అన్ని అభివృద్ధి కార్యక్రమాలు చేపట్టాలంటే సాధ్యం కాదని, దాతలు, ప్రజలు భాగస్వామ్యం ఎంతైనా అవసరం అన్నారు. చివరిగా లిభవ్య భీమవరం టైటిల్ నులి జిల్లా జాయింట్ కలెక్టర్ ప్రారంభించడం జరిగింది.ఈ సందర్భంలో పలువురు దాతలు సామంతపూడి శ్రీరామరాజు, విశ్వనాథరాజు, సిహెచ్ కృష్ణంరాజు, సరిపిడకల రామారావు, కంతేటి వెంకటరాజు లు మాట్లాడుతూ అధికారులకు విజన్ ఉంటే మంచి పరిపాలన జరుగుతుందన్నారు. నేడు మా అందరిని ప్రోత్సహించి మా ప్రాంతాల అభివృద్ధికి దోహదపడుతున్న జిల్లా కలెక్టర్ చదలవాడ నాగరాణి, జిల్లా జాయింట్ కలెక్టర్ టి రాహుల్ కుమార్ రెడ్డికి ప్రత్యేక అభినందనలు తెలిపారు. కార్యక్రమాల్లో కాస్మోపాలిటన్

క్లబ్ ప్రెసిడెంట్ అల్లూరి పద్మరాజు, ఆనంద ఫౌండేషన్ చైర్మన్ కాశీ విశ్వనాథరాజు, లైన్ ఇంటర్నేషనల్ సిహెచ్ కృష్ణంరాజు, రామభద్రరాజు టెస్ట్ అధ్యక్షులు చేకూరి రామభద్రరాజు, జిల్లా రైస్ మిల్లర్స్ అసోసియేషన్ అధ్యక్షులు సామంతపూడి శ్రీరామరాజు, హౌసింగ్ బోర్డ్ అధ్యక్షులు సరిపిడకుల రామారావు, గౌరవ అధ్యక్షులు కంతేటి వెంకటరాజు, ఏ ఎస్ ఆర్ సేవా సమితి ప్రతినిధులు, రైస్ మిల్లర్ రమేష్, భీమవరం మున్సిపల్ కమిషనర్ కె. రామచంద్రారెడ్డి, భీమవరం ఆర్టీసీ డిపో మేనేజర్ పి ఎన్ వి ఎం సత్యనారాయణమూర్తి, భీమవరం మున్సిపాలిటీ సహాయ కమిషనర్ సిహెచ్ వెంకటేశ్వరరావు, మున్సిపల్ ఇంజనీర్ పి.త్రినాధ రావు, డిఈ వై.శ్రీనివాస్, టిపిఓ సిహెచ్ పార్థసారథి, టీపీఎస్ పి ఎస్ ఆర్ శాస్త్రి, ఏఈ పివీ శరత్, ఎంహెచ్ఓ ఎన్ విశ్వచైతన్య, తదితరులు పాల్గొన్నారు.

చెస్‌తో మేధస్సు మెరుగు

జంగారెడ్డిగూడెం - ప్రభాతవార్త : చెస్ క్రీడ నేర్చుకోవడం ద్వారా మేధరస్సు మెరుగుపడుతుందని ఆంధ్రా చెస్ అసోసియేషన్ వైస్ చైర్మన్ సీహెచ్ఏఆర్‌కే.వర్మ అన్నారు. మాస్టర్స్ చెస్ అకాడమీ ఆధ్వర్యంలో స్థానిక చిట్టూరి గణేశ్వరరావు టౌన్‌లో రెండ్రోజుల పాటు నిర్వహించిన చెస్ పోటీలు బుధవారం ముగిశాయి. ఈ సందర్భంగా జరిగిన సభలో వర్మ మాట్లాడారు. ప్రతీ ఒక్కరూ చెస్‌లో ప్రావీణ్యం సాధించాలన్నారు. సిటీ కేబుల్ ఎండి చిన్ని హరీష్, నాగేశ్వరరావు, అలుగు ఆనంద శేఖర్, మాస్టర్ చెస్ అకాడమీ కార్యదర్శి చంద్రశేఖర్ తదితరులు పాల్గొన్నారు.

మనుస్మృతితో అట్టడుగున బీదలు

జంగారెడ్డిగూడెం - ప్రభాతవార్త : మనుస్మృతి వల్ల ఎస్సీ, ఎస్టీ, బీసీ,ముస్లీం, మైనార్టీలకు చెందిన బీదలు అట్టడుగునే మగ్గిపోతున్నారని పలువురు వక్తలు ఆవేదన వ్యక్తం చేశారు. బుధవారం జంగారెడ్డిగూడెం బస్టాండ్ వద్ద ఉన్న డాక్టర్ బీఆర్.అంబేద్కర్ విగ్రహం వద్ద మనుస్మృతి గ్రంథాలను దహనం చేశారు. ఈ సందర్భంగా మాలమహానాడు రాష్ట్ర నాయకుడు తొర్లపాటి శ్రీనివాసరావు, బీఎస్పీ రాష్ట్ర నాయకుడు కలపాల రాజకుమార్, బ్యాటరీ నాగు, మహ్మద్ సలీమా, వెంపల రాజు, దివ్య వాణి, ధర్మరాజు, ఎం.కోటేశ్వరరావు, కే.గిరిబాబు తదితరులు పాల్గొన్నారు.

కొండలరాయుడు ఆలయం వద్ద సంతాన హోమం .

అత్తిలి - డిసెంబర్ 25 (ప్రభాత వార్త): అత్తిలి శివారు గంటావారి పుంతలో గల కొండలరాయుడు ఆలయం వద్ద సంతాన ప్రాప్తి కోసం ప్రత్యేక హోమాన్ని నిర్వహించారు. ఆలయ కమిటీ చైర్మన్ గొట్టుముక్కల సత్యనారాయనరాజు ఆధ్వర్యంలో నిర్వహించిన ఈ కార్యక్రమంలో అధిక సంఖ్యలో భక్తులు పాల్గొన్నారు. కొండలరాయుడును దర్శించుకున్నారు.

పాటలు పోటీలో గెలుపొందిన వారికి బహుమతులు

లింగపాలెం డిసెంబర్ 25 ప్రభాత వార్త.....మండలంలోని లింగపాలెం గ్రామంలో బుల్లవారిగూడెం చర్చిలో క్రిస్మస్ వేడుకలు సందర్భంగా పంచాయతీ నెంబర్ బుల్లా భాస్కర్ ఆధ్వర్యంలో కబడ్డీ పరుగులు పందాలు నిర్వహించారు ఈ పోటీల్లో గెలుపొందిన వారికి హాట్స్ బాక్స్ అందించారు ఈ కార్యక్రమంలో క్రైస్తవ సోదరులు పాల్గొన్నారు.

తెరుచుకున్న మావూలమ్మ ఆలయం

భీమవరం డిసెంబర్ 25 ప్రభాతవార్త : శ్రీ మావుళ్ళమ్మ అమ్మవారి 61 వ వార్షిక మహోత్సవముల సందర్భంగా బుధవారం ఆలయ ప్రధాన అర్చకులు బ మద్దిరాల మల్లికార్జున శర్మ అద్వర్యం లో జంధ్యాల గంగాధర్ శర్మ త కళాన్యాసం పూజలు నిర్వహించి స్థానిక భీమవరం శాసన

సభ్యులు పులపర్తి రామాంజనేయులుచే ఆలయము తెరిచి పునఃదర్శనం ప్రారంభించినారు. భీమవరం కి చెందిన యు దుష్యంత్ కుమారి అరుణకుమారి దంపతులు అమ్మవారికి 24 గ్రాముల బంగారం శాశన సభ్యులు శ్రీ పులపర్తి రామాంజనేయులు చేతులు మీదగా అందచేసినారు. వీరికి ఆలయ ఆలయ సహాయ కమిషనర్ బుద్ధ మహాలక్ష్మి నగేష్ శేషవస్త్రం ప్రసాదం అందచేసినారు.

పాడి పరిశ్రమ బలోపేతమే లక్ష్యంగా గోకులాల నిర్మాణం

- పాడి, పంటల అభివృద్ధే దేశాభివృద్ధి
- ఉపాధి హామీ పథకం కింద రాయితీ
- చాట్రాయిలో గోకులాన్ని ప్రారంభించిన మంత్రి పార్థసారథి

చాట్రాయి,డిసెంబరు 25:తెలుగుదేశం కూటమి ప్రభుత్వం అధికారంలోకి వచ్చాక పాడిరైతుల సంక్షేమాభివృద్ధి కోసం చర్యలు చేపట్టిందని రాష్ట్ర గృహ నిర్మాణ శాఖ సమాచార పౌర సంబంధాల శాఖ మంత్రి కొలుసు పార్థసారథి చెప్పారు. బుధవారం మండల కేంద్రమైన చాట్రాయిలో ఉపాధి హామీ పథకం నిధులు రూ.2.30 లక్షలతో నిర్మించిన గోకులం షెడ్డును రాష్ట్ర మంత్రి కొలుసు పార్థసారథి ప్రారంభించారు. ఈ సందర్భంగా ఆయన మాట్లాడుతూ మినీ గోకులం షెడ్ల మంజూరుకు శ్రీకారం చుట్టిందన్నారు. గత వైసీపీ పరిపాలనలో గోకులం షెడ్లను పూర్తిగా విస్మరించిందన్నారు. ప్రస్తుతం టీడీపీ ప్రభుత్వం మరలా అధికారంలోకి రావడంతో వాటికి పూర్వవైభవం తెచ్చేందుకు అడుగులు వేస్తోందన్నారు. గ్రామాల్లో పశుపోషణ, కోళ్లు, గొర్రెలు, మేకలు పెంపకానికి మెరుగైన వసతి కల్పిస్తూ, పెంపకందార్లను ప్రోత్సహించేందుకు రాష్ట్ర ప్రభుత్వం చర్యలు చేపట్టిందన్నారు. పశువుల నివాసానికి కొద్దిపాటి స్థలం ఉంటే మినీగోకులం పేరిట షెడ్లు నిర్మించేందుకు శ్రీకారం చుట్టిందన్నారు. పాడి రైతులు అందరూ ఈ సదవకాశాన్ని సద్వినియోగం చేసుకోవాలని అన్నారు. 90 శాతం సబ్సిడీ తో ప్రభుత్వం అందించే ఈ పథకాన్ని ఆర్హులైన ప్రతి ఒక్క పాడి రైతు సద్వినియోగం చేసుకోవాలన్నారు. పశువుల షెడ్ల నిర్మాణానికి రైతులు సహకరించి తద్వారా పశువుల పెంపకం అభివృద్ధితో దేశాభివృద్ధికి తోడ్పడాలన్నారు. పశు సంవర్ధక శాఖ మరియు జాతీయ లైఫ్ స్టాక్ మిషన్ ఆధ్వర్యంలో ఔత్సాహిక రైతులకు,పశువుల పెంపకం దారులకు నిరుద్యోగులకు ప్రోత్సాహంగా ప్రభుత్వము అనేక రుణాలు అందజేస్తుందన్నారు. వీటిని ప్రతీ ఒక్క పశువుల పెంపకం రైతులు సద్వినియోగం చేసుకోవాలన్నారు.సన్న ,చిన్నకారు రైతులు రాష్ట్ర ,కేంద్ర ప్రభుత్వాలు ఇచ్చే ఆర్థిక రుణాలను అంది పుచ్చుకోవాలన్నారు. ప్రభుత్వం ఇచ్చే సబ్సిడి రుణాలపై అవగాహన కలిగి ఉండాలన్నారు. రాష్ట్ర కేంద్ర ప్రభుత్వాలు సన్న, చిన్న, కారు రైతులకు ప్రోత్సాహకరమైన ఋణాలు అందుబాటులో ఉన్నాయి అని వాటిపై అవగహన

పెంచుకొని ఋణాలను పొందాలని తద్వారా వ్యాపారాభివృద్ధి చేసుకొని ఆర్థికంగా ఎదగాలని రైతులకు పిలుపు నిచ్చారు. రైతులకు, ఋణాలపై అవగహన మరియు వాటి లబ్ధిపై, వాటిని పొందే విధానంపై బ్యాంకర్స్, మరియు, అగ్రికల్చర్, ఇతర ప్రభుత్వ అధికారులు కలిసి ప్రతీ నెల ఒక మీటింగ్ ఏర్పాటు చేసి రైతులకు,ముక్యంగా పశువుల పెంపకం దారులకు ఋణాలను అందించే భాధ్యత మ

'లైలా' నుంచి స్టైలిష్ ఫస్ట్ లుక్

మాస్ కా దాస్ విశ్వక్సేన్ తన అప్ కమింగ్ లైలాలో అందరినీ ఆశ్చర్య పరుస్తున్నారు. ఈ యూనిక్ క్యారెక్టర్‌లో అబ్బాయి, అమ్మాయిగా రెండింటినీ పోషించి తన వెర్సటాలిటీ చూపించబోతున్నారు. రామ్ నారాయణ్ దర్శకత్వం వహించిన ఈ రొమాంటిక్ యాక్షన్ ఎంటర్‌టైనర్ని షైన్ స్క్రీన్స్‌పై సాహు గారపాటి నిర్మిస్తున్నారు. లైలా ఐ లుక్‌కి అద్భుతమైన రెస్పాన్స్ వచ్చింది. క్రిస్మస్ సందర్భంగా, మేకర్స్ మూవీ ఫస్ట్ లుక్ పోస్టర్‌ను రిలీజ్ చేశారు, ఇందులో విశ్వక్సేన్ అద్భుతమైన స్టైలిష్, రిచ్ అవతార్‌లో కనిపించారు. మోడరన్ అవుట్ ఫిట్‌లో స్పోర్టింగ్ షేడ్స్, గోల్డ్ యాక్సరీస్ ధరించి కూల్ అండ్ కాన్ఫిడెంట్‌గా కనిపించారు. అతని పాత్రను, సోను మోడల్‌గా ప్రజెంట్ చేస్తూ, అతను మెడపై పచ్చబొట్టు, చేతులపై సోను లవర్, సోను కిల్లర్ అని రాసి ఉన్న టాటూలతో కనిపించాడు. అతని బోల్డ్ ఎక్స్ ప్రెషన్స్ పాత్ర కాంప్లెసిటీ మల్టీడైమెన్షనల్ నేచర్ ని సూచిస్తాయి. పోస్టర్ చాలా ఇంపాక్ట్ క్రియేట్ చేసింది. విశ్వక్సేన్ ఈ చిత్రంలో అమ్మాయి పాత్రను పోషించడానికి బ్యూటీఫుల్‌గా మేక్ఓవర్ అయ్యారు. ఇందులో చాలా వేరియేషన్స్ చూపించబోతున్నారు. ఆకాంక్ష శర్మ కథానాయికగా అరంగేట్రం చేస్తోంది. ఈ చిత్రానికి ట్యాలెంటెడ్ టెక్నిషియన్స్ పని చేస్తున్నారు. వాసుదేవ మూర్తి స్క్రీన్ ప్లే అందించగా, రిచర్డ్ ప్రసాద్ సినిమాటోగ్రఫీ అందిస్తున్నారు. లియోన్ జేమ్స్ సంగీతం సమకూర్చగా, బ్రహ్మ కడలి ఆర్ట్ డైరెక్టర్. ఫిబ్రవరి 14 ప్రేమికుల రోజున లైలా ప్రపంచవ్యాప్తంగా విడుదల కానుంది.

నటీనటులు: విశ్వక్సేన్,ఆకాంక్ష శర్మ
సాంకేతిక సిబ్బంది: బ్యానర్: షైన్ స్క్రీన్స్, నిర్మాత: సాహు గారపాటి
దర్శకత్వం: రామ్ నారాయణ్
రైటర్: వాసుదేవ మూర్తి
సంగీతం: లియోన్‌జేమ్స్
సినిమా టోగ్రాఫర్: రిచర్డ్ ప్రసాద్
ఆర్ట్ డైరెక్టర్: బ్రహ్మ కడలి
పీఆర్వో: వంశీ శేఖర్
మార్కెటింగ్: ఫస్ట్ షో.

'ఓ భామ అయ్యో రామా' చిత్ర గ్లిమ్స్

సాధారణంగా లవ్ రొమాంటిక్ కామెడీ సినిమాలను అందరం ఇష్టపడుతుంటాము. ఇప్పుడు అదే తరహాలో సుహాస్ హీరోగా ప్రేక్షకుల ముందుకు రానున్న చిత్రం ఓ భామ అయ్యో రామ. అందరిని నవ్వించే వినోదమైన యువకుడి చుట్టూ తిరిగే ఓ కథగా ఈచిత్రం ప్రేక్షకుల ముందుకు రానుంది. రామ్‌గోదాల దర్శకత్వంలో సుహాస్ హీరోగా నటిస్తున్న ఈ చిత్రంలో మాళవిక మనోజ్ తనకు జంటగా నటిస్తున్నారు. ఇక ఈ చిత్ర గ్లింప్స్ వీడియో విషయానికి వస్తే ఈ చిత్రంలోని హీరో హీరోయిన్ ఒక కారులో ఒకరిని ఒకరు టీస్ చేసుకుంటూ సరదాగా ఉన్న సమయంలో కార్ బ్రేకులు పని చేయక ఆ పరిస్థితి మారిపోయి మరో దిశగా పరిస్థితులు వెళ్తుంటాయి. వి ఆర్ట్స్ బ్యానర్‌పై హరీష్ నల్ల నిర్మాతగా గొప్ప నిర్మాణ విలువలతో రానున్న ఈ చిత్రానికి నువ్వు నేను చిత్ర నటి అయిన అనిత హస్సనందిని చిత్రంలో కీలకపాత్ర పోషిస్తున్నారు. చిత్రంలో కామెడీ పండించడానికి ప్రభాస్‌శ్రీను, ఆలీ నటిస్తుండగా ఇటీవల యానిమల్ సినిమాలో కనిపించిన నటుడు బబ్లు పృథ్వీరాజ్ ఈచిత్రంలో మంచి పాత్ర పోషిస్తున్నారు. ఈ చిత్రానికి రాదన్ సంగీతాన్ని అందిస్తుండగా మణికంఠం ఎస్ సినిమాటోగ్రఫీ చేస్తూ భవిన్ షా ఎడిటింగ్ చేయనున్నారు. అంతేకాక ఎందరో అనుభవజ్ఞులు ఈ చిత్రానికి సాంకేతిక బృందంగా వ్యవహరిస్తున్నారు.

క్రిస్మస్ సెలబ్రేట్ చేసుకున్న శ్రుతిహాసన్

స్టార్ హీరోయిన్ శ్రుతిహాసన్ క్రిస్మస్ సీజన్‌ను ఘనంగా సెలబ్రేట్ చేసుకోవటానికి సిద్ధమైంది. ఈ సెలబ్రేషన్స్ ద్వారా కొత్త సంవత్సరాదిని సరికొత్త ఉత్సుకతలో ప్రారంభించటానికి ఆమె అడుగులు వేస్తున్నారు. క్రిస్మస్ పండుగను శ్రుతిహాసన్ తనదైన శైలిలో జరుపుకోవటానికి సెలబ్రేషన్స్‌ను మొదలు పెట్టింది. అందులో భాగంగా గోత్ థీమ్‌తో క్రిస్మస్‌ను సెలబ్రేట్ చేయటానికి తన స్టైల్‌ను జోడించింది. శ్రుతిహాసన్, తనదైన స్టైల్లో యూనిక్‌గా నిర్వహిస్తోన్న క్రిస్మస్ పండుగ వేడుకలకు సంబంధించిన ఫొటోలను తన సోషల్ మీడియాలో షేర్ చేసింది. ప్రత్యేకమైన శైలిలో హాలీడే సీజన్‌కు స్వాగతం పలుకుతూ ఆమె అభిమానులు సహా అందరిలోనూ ఆనందాన్ని నింపింది.

ఇక సినిమాల విషయానికి వస్తే 2023 శ్రుతిహాసన్ కెరీర్‌లో బ్లాక్ బస్టర్ ఏడాదిగా చెప్పొచ్చు. వాల్తేరు వీరయ్య, వీర సింహారెడ్డి, సలార్ పార్ట్ 1 చిత్రాలు విడుదలై ఘన విజయాలను సాధించాయి. కానీ ఈ ఏడాది మాత్రం ఆమె నటించిన సినిమాలేవీ విడుదల కాలేదు. అయితే అభిమానులు మాత్రం 2025లో సరికొత్త చిత్రాల్లో ఆమెను చూడొచ్చు. అందరూ ఎంతో ఆసక్తిగా ఎదురు చూస్తోన్న క్రేజీ పాన్ ఇండియా మూవీ కూలీ వచ్చే ఏడాదిలోనే రిలీజ్ కానుంది. సూపర్‌స్టార్ రజినీకాంత్ హీరోగా నటిస్తోన్న ఈ సినిమాకు లోకేష్ కనకరాజ్ దర్శకుడు. అలాగే రెబల్ స్టార్ ప్రభాస్ హీరోగా ప్రశాంత్ నీల్ దర్శకత్వంలో రూపొందనున్న సలార్ 2 చిత్రం కూడా వచ్చే ఏడాదిలో సందడి చేయనుందని సమాచారం. ఇవి కాకుండా మరిన్న క్రేజీ చిత్రాల్లో శ్రుతిహాసన్ ప్రేక్షకులను అలరించటానికి సిద్ధమవుతున్నారు. రానున్న రోజుల్లో ఆమె తన అద్భుతమైన నటనతో అభిమానులు సహా ప్రేక్షకులను మెప్పించనున్నారు.

'కేడీ ది డెవిల్' నుంచి 'శివ శివ' పాట విడుదల

కన్నడ ఇండస్ట్రీలో భారీ చిత్రాలను నిర్మిస్తున్న కేవీఎన్ ప్రొడక్షన్స్ నుంచి యాక్షన్ ప్రిన్స్ ధృవ సర్జా హీరోగా కేడీ ది డెవిల్ అనే చిత్రం రానుంది. విజనరీ డైరెక్టర్ ప్రేమ్ దర్శకత్వంలో ఈమూవీని భారీ ఎత్తు తెరకెక్కుతోంది. తాజాగా ఈ సినిమా నుంచి కన్నడ నేల ఆచార సంస్కృతులు, భారతీయ జానపద గేయాల్లోని అందాన్ని చూపించేలా శివ శివ అనే పాటను రిలీజ్ చేశారు. ఈ పాటను హిందీలో అజయ్ దేవగణ్, తమిళంలో లోకేష్ కనకరాజ్, తెలుగులో హరీష్ శంకర్ రిలీజ్ చేస్తూ చిత్రయూనిట్‌కు అభినందనలు తెలియజేశారు. అర్జున్ జన్యా బాణీ, విలియం డేవిడ్ కొరియోగ్రఫీ పాటలోని డెప్త్ ఇండియన్ ఫోక్ మ్యూజిక్ గొప్పదనాన్ని చాటి చెబుతున్నాయి. కన్నడలో ఈ పాటను ప్రేమ్, కైలాష్ కేర్ ఆలపించారు. తెలుగు, తమిళంలో విజయ్ ప్రకాష్.. మలయాళంలో ప్రణవం శశి పాడారు. ఇక హిందీలో కైలాష్ కేర్, సలీమా మాస్టర్ కలిసి ఆలపించారు. కన్నడలో ఈ పాటను మంజు నాథ్ బి.ఎస్, తమిళంలో మదన్ కార్కి, తెలుగులో చంద్రబోస్ హిందీలో రక్విబ్ ఆలం, మలయాళంలో మన్ కోంబు గోపాలకృష్ణన్ రాశారు. ఆనంద్ ఆడియో లేబుల్ మీద ఈ పాటను మార్కెట్‌లోకి విడుదల చేశారు. భిన్నత్వంలో ఏకత్వాన్ని ప్రతిబింబించేలా, భారతీయ జానపద గీతాల్లోని అందాన్ని చూపించేలా ఈ శివ శివ అనే పాట సాగుతుంది.

'సంకుటుంబానాం' నుంచి లిరికల్ విడియో

ప్రముఖ హీరోయిన్ మేఘ ఆకాష్ తాజాగా డిఫరెంట్ టైటిల్‌తో ప్రేక్షకుల ముందుకు రాబోతోంది. అదే సంకుటుంబానాం. హైదరాబాదులో ఈ సినిమా పూజా కార్యక్రమాలు గత ఏడాది సెప్టెంబర్ లోనే ప్రారంభంఅయ్యాయి. రామ్ కిరణ్ హీరోగా నటిస్తూ ఉండగా, మేఘ ఆకాష్ హీరోయిన్‌గా నటిస్తోంది. హెచ్.ఎన్.జి సినిమాస్ పతాకంపై, హెచ్.మహాదేవ గౌడ, హెచ్.నగరత్న నిర్మిస్తున్న ఈ చిత్రానికి ఉదయ్ శర్మ దర్శకుడిగా పనిచేస్తున్నారు. క్లీన్ ఫ్యామిలీ ఎంటర్టైనర్‌గా వస్తున్న ఈ సినిమా అందరికీ నచ్చుతుందని చిత్ర బృందం ఇప్పటికే క్లారిటీ ఇచ్చిన విషయం తెలిసిందే. అయితే ఇప్పుడు తాజాగా ఈ సినిమా నుంచి ఒక లిరికల్ సాంగ్‌ను విడుదల చేశారు. ఈ పాట చాలా అద్భుతంగా ఉంది అని చెప్పవచ్చు. సామాన్య అంశాలను జోడిస్తూ లిరికల్ వీడియోని రిలీజ్ చేశారు. ఈ సినిమాలో రాజేంద్రప్రసాద్, బ్రహ్మానందం, సత్యా, నవీన్ జి పి తదితరులు కీలక పాత్రలు పోషించారు. అది దా సారు అంటూ సాగిన ఈ పాటకు లిరిక్స్ అనంత శ్రీరామ్ అందించారు. ఇక మణిశర్మ సంగీతాన్ని అందించడం జరిగింది. ముఖ్యంగా ఈ పాటలోని లిరిక్స్ ప్రేక్షకులను విపరీతంగా ఆకట్టుకుంటున్నాయి. ఇందులో మేఘా ఆకాష్ లుక్ చాలా సరికొత్తగా కనిపిస్తోంది. ప్రస్తుతం ఈ సినిమాకు సంబంధించిన కొన్ని విషయాలు ఇప్పటికే వైరల్ అవుతూ ఉండగా ఇప్పుడు లిరికల్ సాంగ్ వీడియో కూడా విడుదల చేయడం జరిగింది. ఈ పాట ఆద్యంతం ప్రేక్షకులను విపరీతంగా ఆకట్టుకుంటుంది. ముఖ్యంగా అనంత శ్రీరామ్ అందించిన లిరిక్స్ నెక్స్ట్ లెవెల్ అనడంలో సందేహం లేదంటూ పాట విన్న నెటిజన్స్, ఆడియన్స్ కూడా కామెంట్లు చేస్తున్నారు. ఈ పాటకి భాను మాస్టర్ కొరియోగ్రఫీ అందించారు. ట్యూన్‌కి బీట్‌కి తగ్గట్టుగా ఆయన డిజైన్ చేసిన స్టెప్స్ ఆకట్టుకునేలా ఉన్నాయి. భాను మాస్టర్‌కి ఈ సాంగ్ మంచి పేరు తెస్తుంది. ముఖ్యంగా కుటుంబం నేపథ్యంలో వస్తున్న ఈ సినిమా టైటిల్ తోనే అంచనాలు పెంచేసింది. మరి ఏ మేరకు ఈ సినిమా ఆడియన్స్ మెప్పిస్తుందో చూడాలి. తారాగణం: రామ్ కిరణ్, మేఘా ఆకాష్, రాజేంద్ర ప్రసాద్, బ్రహ్మానందం, సత్య, శుభలేఖ సుధా కర్, రాజశ్రీ నాయర్, రచ్చ రవి, గిరిధర్, తాగుబోతు రమేష్, భద్రం, తదితరులు. సాంకేతిక బృందం: రచన, దర్శకత్వం: ఉదయ్ శర్మ, నిర్మాత: హెచ్ మహాదేవ గౌడ్, హెచ్ నగరత్న, బ్యానర్: హెచ్ఎన్‌జి సినిమాస్,సంగీతం: మణి శర్మ,డిఒపి: మధు దాసరి ఎడిటర్: శశాంక్ మాలి కొరియోగ్రాఫర్‌లు: చిన్ని ప్రకాష్, భాను, విజయ్ పోలాకి లిరిసిస్ట్: అనంత శ్రీరామ్ ఆర్ట్ డైరెక్టర్: పి.ఎస్. వర్మ ఫైట్ మాస్టర్స్: అంజి, కార్తీక్ ఎగ్జిక్యూటివ్ ప్రొడ్యూసర్: రోహిత్ కుమార్ పద్మనాభ కొరియోగ్రాఫర్: భాను మాస్టర్.

'బి ఇండియా హౌస్' నుంచే మంజ్రేకర్ పరిచయం

నిఖిల్ మచ్ అవైటెడ్ పాన్ ఇండియా ప్రాజెక్ట్ 'ది ఇండియా హౌస్'. రామ్ వంశీ కృష్ణ దర్శకత్వం వహిస్తున్నారు. అభిషేక్ అగర్వాల్ ఆర్ట్స్ పై అభిషేక్ అగర్వాల్ నిర్మిస్తున్నారు, గ్లోబల్ స్టార్ రామ్ చరణ్, విక్రమ్ రెడ్డి మెగా పిక్చర్స్ ప్రొడక్షన్ పార్టనర్స్‌గా వున్నారు. ఈ సినిమా షూటింగ్ శరవేగంగా జరుగుతోంది. ఈ సినిమా ఫిమేల్ లీడ్ సాయి మంజ్రేకర్

పుట్టినరోజు సందర్భంగా, మేకర్స్ ఆమె ఫస్ట్ లుక్ పోస్టర్‌ను రిలీజ్ చేశారు. ఆమె సతి పాత్రను పోషిస్తుంది, సాంప్రదాయ అవతార్ అందంగా కనిపించింది. సొగసైన చీర, నగలు ధరించి దూరం వైపు చూస్తూ ఎలిగెంట్ గా కూర్చున్నట్లు కనిపించడం ఆకట్టుకుంది. ఈ ఎట్రాక్టివ్ పోస్టర్‌లో అద్భుతంగా కనిపిస్తోంది. ఈ పీరియడ్ డ్రామా 1905లో సెట్ చేయబడింది. ఇది ప్రేమ, విప్లవం ఇతివృత్తాలను చూపుతోంది. నిఖిల్, సాయి మంజ్రేకర్‌ల ప్రేమకథ బిగ్గెస్ట్ ఎట్రాక్షన్‌లో ఒకటి కానుంది. ఈ సినిమాలో అనుపమ్ ఖేర్ కీలక పాత్రలో కనిపించనున్నారు. తారాగణం: నిఖిల్ సిద్దార్థ్, సాయి మంజ్రేకర్, అనుపమ్ ఖేర్ సాంకేతిక సిబ్బంది: సమర్పణ: రామ్ చరణ్ నిర్మాతలు: అభిషేక్ అగర్వాల్, విక్రమ్ రెడ్డి రచన, దర్శకత్వం: రామ్ వంశీ కృష్ణ బ్యానర్లు: అభిషేక్ అగర్వాల్ ఆర్ట్స్, వి మెగా పిక్చర్స్, సహ నిర్మాత: మయాంక్ సింఘానియా, ప్రొడక్షన్ డిజైనర్: విశాల్ అబానీ, కాస్ట్యూమ్ డిజైనర్: రజిని పీఆర్వో: వంశీ శేఖర్, మార్కెటింగ్: ఫస్ట్ షో.

ఎమోషనల్ థ్రిల్లర్ 'డార్క్ నైట్'

పూర్ణ ప్రధాన పాత్రలో పి 19 ట్రాన్స్ మీడియా స్టూడియోస్ పతాకంపై పట్లోళ్ల వెంకట్ రెడ్డి సమర్పణలో సురేష్ రెడ్డి కొవ్వూరి నిర్మించిన ఎమోషనల్ థ్రిల్లర్ కథా చిత్రం డార్క్ నైట్. ప్రస్తుతం నిర్మాణ కార్యక్రమాలు పూర్తి చేసుకుని డబ్బింగ్ జరుపుకొంటోంది. ఈ చిత్రాన్ని జి.ఆర్.ఆదిత్య దర్శకత్వం వహించారు. పూర్ణ ఆమె సరసన త్రిగుణ్ (ఆదిత్ అరుణ్), నటించగా విధార్థ్, సుభాశ్రీ రాయగురు, మిగతా ముఖ్య పాత్రలలో నటిస్తున్నారు. ఈ సందర్భంగా నిర్మాత సురేష్ రెడ్డి కొవ్వూరి మాట్లాడుతూ, తెలుగులో ఎమోషనల్ థ్రిల్లర్‌గా వచ్చిన 'అవును 1', అండ్ 'అవును 2' చిత్రాలలో పూర్ణ నటన అద్భుతంగా ఉంటుంది, ఆ చిత్రాలతోనే ఆమెకు తెలుగులో మంచి గుర్తింపు వచ్చింది. ఆ చిత్రాలకు అతీతంగా డార్క్ నైట్‌లో ఆమె నటన హైలెట్‌గా నిలుస్తుంది. మళ్ళీ ఇన్నాలకు ప్రస్తుతం వస్తున్న చిత్రాలకు అనుగుణంగా ఎమోషనల్‌గా సాగే థ్రిల్లర్ కథతో డార్క్ నైట్ చిత్రం నిర్మించబడింది. తమిళ్ రచయిత, దర్శకుడు జి.ఆర్.ఆదిత్యా ఈ చిత్రాన్ని ఆద్యంతం అద్భుతంగా అతీంద్రియ అంశాలతో కూడిన ఊహించని ట్విస్ట్‌లతో ప్రేక్షకులను మంత్రముగ్ధులను చేసే విదంగా ఈ చిత్రాన్ని మలిచాడు. నాలుగు ప్రధాన పాత్రల మధ్య సంక్లిష్టంగా అల్లిన భావోద్వేగాలతో ఉత్కంఠభరితమైన కథనాన్ని అందించారు. అన్ని విధాల ఎమోషనల్ థ్రిల్లర్‌గా ప్రేక్షకులను ఆకట్టుకునేలా చేస్తుంది డార్క్ నైట్ చిత్రం, చివరి వరకు వారిని వారి సీట్లకు హత్తుకునే విధంగా సన్నివేశాలు వుంటాయి. ఒక విధంగా చెప్పాలంటే ఈ చిత్రం ప్రేక్షకులను థ్రిల్లింగ్‌గా ఎమోషనల్ రోలర్ కోస్టర్‌లో రన్ అవుతున్న ఫీలింగ్ కలిగిస్తుంది అన్నారు. నేపథ్య సంగీతంతో థ్రిల్లింగ్ విజువల్స్‌కు ఊపిరి పోసాడు. నటీనటులు: పూర్ణ, విధార్థ్, త్రిగుణ్ (ఆదిత్ అరుణ్), సుభాశ్రీ రాయగురు, రమా తదితరులు నటించారు. సాంకేతిక వర్గం: నిర్మాణ సంస్థ: పి19 ట్రాన్స్ మీడియా స్టూడియోస్, సంగీతం: మిస్కిన్, సినిమాటోగ్రఫీ: కార్తీక్ ముథుకుమార్, ఎడిటర్: ఎస్ ఇళయరాజా, సహ నిర్మాతలు: శ్రీనివాస్ మేదరమెట్ల, జమ్ముల కొండలరావు, సమర్పణ: పట్లోళ్ల వెంకట్ రెడ్డి, నిర్మాత: సురేష్ రెడ్డి కొవ్వూరి, కథ, దర్శకత్వం : జి.ఆర్.ఆదిత్య పి.ఆర్.ఓ : రాంబాబు వర్మ.

'బరోజ్ 3డి' ప్రీ రిలీజ్ ప్రెస్ మీట్

మలయాళ సూపర్ స్టార్ మోహన్ లాల్ టైటిల్ రోల్ నటిస్తూ స్వీయ దర్శకత్వం వహిస్తున్న ఎపిక్ ఫాంటసీ అడ్వంచర్ బరోజ్ 3డీ. ఈఎపిక్ డ్రామా ఫాంటసీ సినిమాని ఆశీర్వాద్ సినిమాస్ పతాకంపై ఆంటోని పెరుంబవూర్ గ్రాండ్‌గా నిర్మిస్తున్నారు. ఇప్పటికే విడుదలైన ప్రమోషనల్ కంటెంట్ నేషనల్ వైడ్‌గా హ్యూజ్ బజ్ క్రియేట్ చేసి సినిమాపై అంచనాలు పెంచాయి. వరుస విజయాలతో దూసుకుపోతున్న మైత్రీ మూవీ డిస్ట్రిబ్యూటర్స్ ఈ సినిమా తెలుగులో గ్రాండ్‌గా రిలీజ్ చేస్తున్నారు. క్రిస్మస్ కానుకగా డిసెంబర్ 25న ఈ సినిమా విడుదల కానుంది. ఈ సందర్భంగా మేకర్స్ ప్రీరిలీజ్ ప్రెస్ మీట్‌ని నిర్వహించారు. ప్రీరిలీజ్ ప్రెస్ మీట్ లో హీరో, డైరెక్టర్ మోహన్ లాల్ మాట్లాడుతూ.. అందరికీ నమస్కారం. గత నాలుగు దశాబ్దాలుగా అద్భుతమైన చిత్ర పరిశ్రమలో భాగం కావడం ఓ గౌరవంగా భావిస్తున్నాను. ఎన్నో కథలు, పాత్రలతో మీకు చేరువయ్యాను. మీ ప్రేమ ఆదరణకు కృతజ్ఞతలు. బరోజ్ చిత్రానికి దర్శకత్వం వహించానని మీ అందరికీ చెప్పడం చాలా ఆనందంగా వుంది. ఇది త్రీడీ ఫిల్మ్. నేటివ్ త్రీడీలో తీసిన సినిమా. గత 40 ఏళ్ళుగా ఈ ఫార్మెట్‌లో సినిమాని ఎవరూ ప్రయత్నించలేదు. ఇది చిల్డ్రన్ ఫ్రెండ్లీ ఫిల్మ్. పిల్లలు, పెద్దలు అందరూ చూడాల్సిన సినిమా. చాలా ప్రేమతో తీశాం. మనలోని బాల్యాన్ని సెలబ్రేట్ చేసుకునే సినిమా. స్టోరీ టెల్లింగ్ చాలా కొత్తగా వుంటుంది. సంతోష్ శివన్ లాంటి ఇండియన్ బెస్ట్ కెమరామెన్ ఈ సినిమాకి పని చేశారు. ఫస్ట్ త్రీడీ ఫిల్మ్‌కి పని చేసిన నా ఫ్రెండ్ రాజీవ్ కుమార్ ఇందులో పార్ట్ అయ్యారు. బాల మేధావి లిడియన్ నాదస్వరం ఈ సినిమాకి పాటలు సమకూర్చారు. తనలో అమాయకత్వం స్వచ్ఛమైన పాటలని అందించాయి. ఈ సినిమా బీజీఎం చాలా ప్రత్యేకంగా వుంటుంది. మైత్రీ మూవీ మేకర్స్ తో అసోసియేట్ అవ్వడం చాలా ఆనందంగా వుంది. వారి ప్రొడక్షన్ జనతా గ్యారేజ్ సినిమా చేశాను. బరోజ్ కంటెంట్ వారికి చాలా నచ్చింది. గ్రేట్ విజన్‌తో ఈ సినిమాని రిలీజ్ చేస్తున్నారు. ఇది ఫ్యామిలీ ఫిల్మ్. ప్రపంచం అంతాచూడదగ్గ సినిమా ఇది. అందరూ ఎంజాయ్ చేస్తారు అన్నారు. క్రియేటివ్ హెడ్ గిరీ రాజీవ్ కుమార్ మాట్లాడుతూ, మోహన్ లాల్ డైరెక్టర్‌గా డెబ్యు చేసిన ఈ సినిమాలో పార్ట్ అవ్వడం చాలా ఆనందంగా వుంది. అపారమైన అనుభవం వున్న మోహన్ లాల్ సినిమాని చాలా అద్భుతంగా మలిచారు. ఇందులో స్టోరీ టెల్లింగ్ చాలా కొత్త అనుభూతిని ఇస్తుంది. త్రీడీ, యానిమేటెడ్, విఎఫ్ఎక్స్.. ఇలా విభాగాల్లో సినిమా అత్యున్నతంగా వుంటుంది.

బరువు తగ్గాలా ..

చోరదోర జామకాయలను చూడగానే చటుక్కున కొరుక్కుని తినేయాలనిపిస్తుంది. పచ్చగా, చూడచక్కగా ఉండే వీటిలో పోషకాలూ ఎక్కువే 'పేదవాడి యాపిల్గా'గా పిలిచే వీటిల్లో ఉండే ఆరోగ్య ప్రయోజనాలెన్నో....

★ వీటిల్లో విటమిన్‌సి ఎక్కువగా ఉంటుంది. ఇది రోగనిరోధక శక్తిని పెంచి.. తరచూ అనారోగ్యాల బారినపడకుండా కాపాడుతుంది. అంతేకాదు ఈ విటమిన్ తెల్లరక్తకణాల ఉత్పత్తికి తోడ్పడుతుంది.

★. వీటిల్లోని యాంటీ ఆక్సిడెంట్లు ఫ్రీరాడికల్స్ బారి నుంచి శరీరాన్ని కాపాడతాయి. క్యాన్సర్ కణాల పెరుగుదలను నిరోధిస్తాయి. వీటిల్లో ఉండే అధిక పొటాషియం గుండె ఆరోగ్యానికి మేలు చేస్తుంది. గుండెపోటుకు గురికాకుండా సాయపడుతుంది. ఇది రక్త పోటును నియంత్రించడానికీ తోడ్పడుతుంది.

★. జామకాయల్లో ఉండే పోషకాలు రక్తంలోని చక్కెర స్థాయిలను నియంత్రించడానికి సాయపడతాయి. ఎక్కువగా ఉండే పీచు పదార్థం జీర్ణక్రియను మెరుగుపరుస్తుంది. అంతేకాదు మలబద్ధకాన్నీ పోగొడుతుంది.

★ పీచు ఎక్కువగా ఉండటం వల్ల త్వరగా కడుపు నిండిన భావన కలుగుతుంది. అందువల్ల బరువు తగ్గాలనుకునేవారికి ఇవి సరైన ఎంపికకాగలవు. ❑

సవాళ్లకు ఎదురీదితేనే లక్ష్యం చేరుతాం..

బ్లీగంభీర్.... ప్రముఖ బ్యూటీషియన్, వందలమందికి ఉచిత శిక్షణనిస్తోంది. జాతీయ, అంతర్జాతీయ అవార్డులెన్నో అందుకుంది. కానీ ఆమె పుట్టినప్పుడు... చిన్నారి బబ్లీని చూసి మురిసిపోవాల్సిన తల్లి స్పృహతప్పి పడిపోయింది. బంధువులు పురిట్లోనే విషమిచ్చి చంపేయమన్నారు. దానికి కారణమేంటి, అవన్నీ తట్టుకుని ఆ పసిబిడ్డ ఎలా ఎదిగిందో తెలుసుకోవాలంటే... మధ్యప్రదేశ్లో జావరా గ్రామానికి చెందిన ఓ సిక్కు కుటుంబంలో బబ్లీ ఎనిమిదో సంతానం. పొట్టి చేతులూ మూడేసి వేళ్లతో పుట్టిన ఈమెను చూసి కన్నతల్లికి స్పృహ తప్పింది. అవయవాలు సరిలేని ఆడపిల్లనెవరు పెళ్లి చేసుకుంటారని విషమిచ్చి చంపమన్నారంతా. కానీ బబ్లీ తండ్రి మాత్రం ససేమిరా అన్నారు. బిడ్డనెంతో ప్రేమించారు. తండ్రి వద్ద గారాబంగా పెరిగిన బబ్లీకి ఆరేళ్లు వచ్చేసరికి అనారోగ్యంతో ఆయన చనిపోవడంతో ఒంటరైంది. ఆపై బబ్లీని చత్తీస్‌ఘఢ్ బిలాస్పూర్లోని సెంట్రల్ స్కూల్లో చేర్చడంతో ఇంటికి దూరంగా పెరిగింది. నరకం చూశా స్కూల్లో ఎదురైన చేదు అనుభవాలను మర్చిపోలేను. నా చేతులు పక్షి రెక్క లని, జంతువులా ఉన్నానని తోటిపిల్లలంతా హేళనచేసేవారు. కొందరు రాళ్లు విసిరితే, మరికొందరు వెక్కిరిస్తూ నవ్వేవారు. అవన్నీ తట్టుకోలేక చేతులను వెనక్కి దాచుకోవడం మొదలుపెట్టా. నరకంలా అనిపించేది. ఎన్నోసార్లు ఒంటరిగా ఏడ్చా.

కష్టాలెదురైనా పోరాడాలనే నాన్న మాటలు గుర్తొచ్చేవి. నైపుణ్యాలు పెంచుకుంటే అందరిలో ప్రత్యేకంగా ఉంటానని అనిపించి నృత్యం, పాటలు, చిత్రలేఖనం... వంటివి నేర్చుకునేదాన్ని. పోటీల్లోనూ విజేతగా నిలిచేదాన్ని, క్లాస్లో మంచి ర్యాంకు తెచ్చుకునేదాన్ని. ఇవన్నీ నాలో ఆత్మవిశ్వాసాన్ని పెంచాయి. పదోతరగతి తర్వాత తిరిగి ఇంటికెళ్లా' అంటూ బాల్యాన్ని గుర్తు చేసుకుందీమె. బబ్లీ సోదరి బ్బత్ భర్త చనిపోవడంతో ఇంట్లోనే ఉండేది. అక్క ఇచ్చిన చేయూతతో డిగ్రీ తర్వాత టీచర్ కోర్సు చేసి ప్రభుత్వస్కూల్లో ఉద్యోగాన్ని సంపాదించుకుంది బబ్లీ, తీరా ఆ వృత్తి నచ్చక మానేసి ఎంఏ ఇంగ్లీష్ లిటరేచర్ చేసి యూనివర్సిటీ టాపర్గా నిలిచింది. ఓరోజు వదినతో బ్యూటీపార్లకి వెళ్లడంతో నా జీవితం మలుపు తిరిగింది. అక్కడి అమ్మాయిలు చేస్తున్న హెయిర్ కటింగ్ పని నాకు నచ్చింది. బ్యూటీషియన్ కావాలనుకున్నా. ఇంట్లో ససేమిరా అన్నారు. సిక్కు కుటుంబానికి చెందిన అమ్మాయి పార్లర్లో జుట్టు కత్తిరించడమేంటన్నారు. దాంతో ఇంటి నుంచి బయటకొచ్చేశా. తీరా బ్యూటీ కోర్సుకు రూ. 5వేలు ఫీజు చెల్లించాలంటే చేతిలో నయాపైసాలేదు. పిల్లలకు ప్రైవేట్లు చెప్పి ఏడాదిన్నరపాటు పొదుపు చేసి మరీ ఆ కోర్సులో చేరా నంటుంది బబ్లీపని చేయలేనని...ఇంచౌరు బబ్లీ శిక్షణకెళ్లితే స్థాయికి రెండేళ్లు చేరుకున్నా నిరుపేద, అనాథ, భర్త కోల్పోయిన మహిళలకు ఒక అకాడమీ ద్వారా ఇందులో ఉచిత శిక్షణ నిస్తున్నా విజయాన్ని జయించి ఈ రంగంలో నా సేవలందించేందుకు 15 జాతీయ, ఒక అంతర్జాతీయ అవార్డుసహా 2013లో 'రాష్ట్రపతి అవార్డు'ని అందుకుంది. ఏ చేతులనైతే అంతా అవమానించారో. వాటితోనే మాదురీ దీక్షిత్, జుహీచావ్లా వంటి వారికి మేకప్ వేశా. ఎన్నో ముఖాలను అందంగా మెరిసేలా చేస్తున్నా. వందలమంది మహిళలకు సాధికారత కల్పిస్తున్నా సవాళ్లకు ఎదురీదితేనే లక్ష్యం చేరుకుంటాం అని చెప్పే బబ్లీ జీవితం స్ఫూర్తిదాయకం కదూ! ❑

చేతులతోనే పని చేయాలి. వైకల్యంతో ఉన్న నువ్వు పార్లర్ పనులకు పనికిరావు అన్నారు. ఆ సామర్థ్యం తన చేతులకుందని చెప్పడానికి బబ్లీ రోజంతా కత్తెరతో కాగితాలను కట్ చేసి మరీ శిక్షణకు అర్హత సాధించారు. ప్రముఖుల వద్ద ట్రైనింగ్ పొందే అవకాశన్నీ అందుకుంది. ఆపై ఇంట్లోనే పార్లర్ తెరిచినప్పుడు తన చేతులు చూసి మొదటి కస్టమర్ పారిపోయిందంటుంది బబ్లీ నెమ్మదిగా నా పనితనాన్ని అంతా మెచ్చుకున్నారు. అపాయింట్‌మెంట్ తీసుకుంటేనే నా సేవలు అందుకోగలిగే

తిరుప్పావై

11వ పాశురము

కత్తుక్కఱవై క్కణంగళ్ పలకఱన్దు
శెత్తార్ తిఱలళియ చ్చెన్ఱు
శెరుచ్చెయ్యుమ్,
కుత్త మొన్ఱిల్లాద కోవలర్ దమ్
పాఱ్కొడియే!
పుత్తరవల్‌గుల్ పునమయిలే!
పోదరాయ్,
శుత్తత్తు తోళిమా రెల్లారుమ్ వన్దు,
నిన్
ముత్తమ్ పుకున్దు ముకిల్ వణ్ణన్
పేర్‌పాడ,
శిత్తాదే పేశాదే శెల్వ ప్పెడ్డాట్టి, నీ!
ఎత్తుక్కుఱంగుమ్ పొరుళేలో
రెమ్బావాయ్

గోపాలవంశము, లేగదూడలతో, అనేకమైన ఆవులతో తరువులను యుద్ధములో గెలవగల శక్తి గలవారు పాలు పితుక గలది. ఆ వంశములో జన్మించి గోపిక. బంగారు తీగలాగున్నది. పుట్టలోనున్న పామును పోలిన నితంబములు గలది. అడవిలోని నెమలివలె అందమైన కురులు "కదలకుండ పలుకకుండ నీవు ఏ ఉద్దేశ్యంతో నిదురించుచున్నావు. దీని అర్థమేమి? ఓ సంపన్నులాలా! బంధువులందరును, చెలికత్తెలందరును నీయింటి ముందు నిలిచియున్నారు. వారు మేఘవర్ణుడైన శ్రీకృష్ణుని నామము లను పాడుతున్నారు." అని వెలుపలి గోపికలు లోపలి మరొక గోపికను ఆహ్వానిస్తున్నారు.

ఫలం: "ఆత్మసౌందర్యం లభిస్తుంది"

శిరోజ సౌందర్యానికి ఒక్క క్లిప్ చాలు!

ఫ్యాషన్ ఫ్యాషన్

బయటి నుంచి ఇంటికొచ్చాం. చేతిలో ఉన్నవన్నీ పక్కన పెట్టాక చేతులు ఆటోమేటిక్‌గా జుట్టు దగ్గరికి వెళ్లిపోతాయి. కురులను ముడేసి క్లిప్ పెట్టాక కానీ కుర్చీలో కూర్చొని సేదతీరం. గబగబా బయటికి వెళ్లాలి.. జడ వేసుకునే సమయం లేదనుకోండి ఓ క్లిప్ పెట్టేసుకుంటే చాలు. జుట్టు అరకపోయినా... లూజ్ హెయిర్ స్టైల్‌గా కనిపించాలన్నా సాయపడేదీ ఇదే. అందుకే అమ్మాయిల హ్యాండ్ బ్యాగుల్లో ఫర్వర్ లేదా క్లిప్ తప్పక ఉండాల్సిందే. వేడుక ఏదైనా... వేసుకున్న దుస్తులేవైనా సందేహంతో అగిపోయేది హెయిర్ స్టైల్ విషయంలోనే ఏది తేలలేదో చక్కగా లీవ్ చేస్తే సరిపోతుంది. కాస్త హుందాగా... ప్రత్యేకంగా కనిపించాలంటే ముడిపెట్టాల్సిందే కానీ ఆ లుక్ కూడా ప్రత్యేకంగా యాక్సెసరీలు కావాలి మరి? అలాంటప్పుడు ఈ 'ఫ్లవర్ క్లిప్స్' పనికొస్తాయి. నిజానికి ఫవర్ క్లిప్పు 80లోనే వచ్చాయి. పూలని తురుముకున్న అమ్మల అందమైన మోము ఈ తను అమ్మాయిల మనసుల్ని దోచేశాయట. అందుకే వాటిపై మనసు పారేసుకున్నారు. వాటికోసం వెతకడం మొదలు పెట్టారు. వాళ్ల మనసు పసిగట్టిన ఫ్యాషనిస్టులు కొత్త డిజైన్లలో తగ్గట్టే... అచ్చంగా పూలనే తలపించేవి తీసుకొచ్చారు. ఇంకే... వాటిని తమకు నచ్చిన హెయిర్లైలికి జతచేసి మురిసిపోతున్నారు అమ్మాయిలు. మీ మనసు బోచేస్తే... తెచ్చేసుకోండి. ఒక్క క్లిప్ స్టైలిస్ పూర్తిచేసుకోండి.

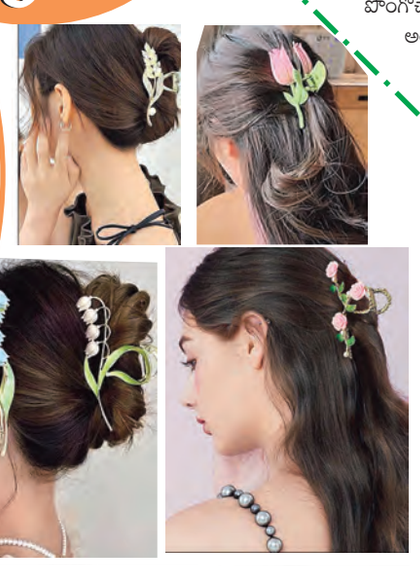

తియ్యటి రసబలి

కావలసినవి: పనీర్ 250 గ్రా, మైదాపిండి, పంచదార పొడి చెంచా చొప్పున, వంటసోడ చిటికెడు, పాలు లీటర్, యాలకుల పొడి చెంచా, పంచదార కప్పు, డ్రైఫ్రూట్స్ పలుకులు చారెడు, కుంకుమపువ్వు కొద్దిగా, నూనె డీప్ ఫ్రైనికి

తయారీ: ఒక వెడల్పాటి గిన్నెలో పనీర్ను ఐదు నిమిషాల పాటు చపాతీపిండిలా కలపాలి. అందులో మైదా, పంచదార పొడి, అర చెంచా యాలకుల పొడి, సోడా వేసి.. అన్నీ కలిసేలా మళ్లీ కలపాలి. పన్నీర్ చేతికి అంటుకోకుండా ఉంటేనే పిండి రెడీ అయినట్లు. ఈ పిండితో టిక్కీలు. చేసుకోవాలి. వీటిని కాగుతున్న నూనెలో లేత గోధుమ రంగులోకి మారేదాకా వేయించాలి. రద్దీ ఒక పాత్రలో పాలు పోసి.. పొంగొచ్చాక సెగ తగ్గించి మరిగించాలి. అందు లో కుంకుమపువ్వు, పంచదార, మిగిలిన యాలకుల పొడి వేయాలి. దగ్గరగా అయ్యాక.. వేయించిన టిక్కీలు వేసి ఉడికించాలి. పది నిమిషాల తర్వాత.. సెగ తీసేసి డ్రై ఫ్రూట్స్ పలుకులు చల్లితే తియ్యటి రసబలి సిద్ధమైపోతుంది. ❑

మా చిరునామా
ఎడిటర్, 'చెలి' వార్త, నం.396, లోయర్‌ట్యాంక్ బండ్, డిబిఆర్ మిల్స్ పక్కన, హైదరాబాద్-80.
e mail: cheli@vaartha.com

రంగవల్లి

కాసర లక్ష్మీసరోజారెడ్డి
జంగారెడ్డి గూడెం,
ప.గో. జిల్లా

13 చుక్కలు , 13 వరకు

సి.రాజ్యలక్ష్మి
ఎస్ ఆర్ నగర్ ,
హైద్రాబాద్

17 చుక్కలు 3 వరుసలు
3 వరకు సరి చుక్కలు

ముగ్గులకు ఆహ్వానం

చిన్న వయసులోనే వార్ధక్యపు ఛాయలా.. !

మనం తీసుకునే ఆహారంలో కొన్ని పదార్థాలు చర్మానికి చక్కని ప్రయోజనాలు చేకూరిస్తే..రోజూ ఏదైనా హాని కలిగిస్తుంటాయి. ఫలితంగా చర్మం మీద సన్నని గీతలు.. ముడతలు ఏర్పడడం, పొడిబారిపోవడం, నిర్జీవంగా తయారవడం.. వంటి సమస్యలు తలెత్తుతాయి. వాటి వల్ల చిన్న వయసులోనే వార్ధక్యపు ఛాయలు సైతం కనిపిస్తుంటాయి. ఈ చర్మ ఆరోగ్యాన్ని సంరక్షి ంచుకోవాలంటే మనం తీసుకునే ఆహారం విషయంలో కూడా కొన్ని జాగ్రత్తలు పాటించాలని నిపుణులు భావిస్తున్నారు. అవేంటో తెలుసుకుందాం రండి..చక్కెరలు తగ్గించాలి.బయట దొరికే జ్యూస్లు, మిల్క్ షేక్స్, చక్కెర ఎక్కువగా ఉండే పదార్థాలు తీసుకోవడం వల్ల హార్మోన్ల అసమతుల్యత, చర్మం ముడతలు పడటం.. వంటి సమస్యలు ఎదురవుతాయి. యవ్వనంలోనే వయసు పైబడిన ఛాయలు కనిపిస్తున్నాయి. కాబట్టి బయట దొరికే వాటికి బదులు ఇంట్లోనే వీటిని ఆరోగ్యకర మైన రీతిలో తయారు చేసుకోవడం మంచిది. పాల సంబంధిత ఉత్పత్తులుపాలు, పాల సంబంధిత ఉత్పత్తుల నుంచి ప్రొటీన్లు బాగా అందుతాయి. కాబట్టి అవి ఆరోగ్యానికి మంచివే అయినా కొన్ని పాల సంబంధిత ఉత్పత్తులు మాత్రం చర్మ ఆరోగ్యానికి హాని కలిగించే అవకాశం ఉంది. ముఖ్యంగా చీజ్, ఐస్క్రీమ్.. ఇలా కొందరిలో మొటిమలు రావడానికి కారణమైన వైద్య నిపుణులు సూచిస్తున్నారు. కాబట్టి వీటికి కూడా దూరంగ్గాశి ఉండడు మంచిదన్నది నిపుణుల అభిప్రాయం.

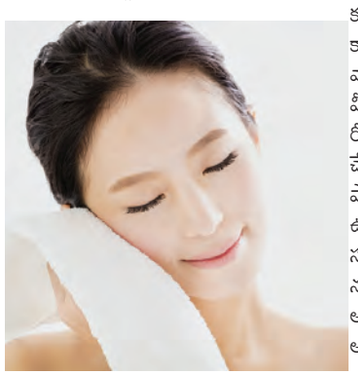

వీటికి దూరంగా... డీప్ ఫ్రై చేసిన పదార్థాలు, చిప్స్, జంక్‌ఫుడ్ మొదలైన వాటికి పూర్తిగా దూరంగా ఉండడమే శేయస్కరం. క్యాండ్ లేదా ప్యాకేజ్డ్ ఫుడ్స్ జోలికి అస్సలు పోకూడదు. ఒకవేళ తప్పనిసరిగా అటువంటి పదార్థాలు తీసుకోవాల్సి వస్తే అందులో సోడియం స్థాయులు తక్కువగా ఉండేలా చూసుకోవాలి. అలాగే ఉప్పు ఎంత తక్కువగా తీసుకుంటే అంత మంచిది. లేదంటే ముఖం ఉబ్బినట్లుగా కనిపించడం, కళ్ల కింద వాపు వంటి సమస్యలు తలెత్తుతాయి. చక్కెర, సోడా, వెజిటబుల్ ఆయిల్ మొదలైన వాటికి కూడా దూరంగా ఉండాలి. తాగే నీరు శుభ్రంగా ఉండేలా చూసుకోవాలి. ❑

అవిగో! అక్కడున్నాయిగా!!

ఆధ్యాత్మికం

విజయకృష్ణ గోస్వామి ప్రభు అద్వైతాచార్యుని వంశంలోని వాడు, నామదేవుడు పాండురంగనితో చనువుగా ఉన్నట్లు, విజయకృష్ణ గోస్వామి శ్యామసుందరునితో చనువుగా ఉండేవాడు. ఒకసారి విజయకృష్ణ గోస్వామి కలకత్తాలో ఉంటున్నప్పుడు శ్యామసుందరుడు స్వప్నంలో సాక్షాత్కరించి 'నీవు నన్ను బంగారు నగలతో అలకరించు' అని అడిగాడు. విజయకృష్ణుడు ' నేను బంగారు నగలు చేయించేటంతటి ధనవంతుడిని కాను అన్నాడు ఆ సంగతి శ్యామసుందరునికి తెలియదా! సరే నీవు నీ అత్త దగ్గరకు పోయి బంగారు నాణేలు తీసుకుని, నాకు నగలు చేయించు అన్నాడు శ్యామసుందరుడు. విజయకృష్ణ 'అత్త దగ్గర బంగారు నాణేలు ఉన్నాయో లేదో 'అని సందేహం వెలిబుచ్చాడు. ఆ నాణేలు ఫలానా చోట ఉన్నాయి అని ఆ ప్రదేశం కూడా చెప్పాడు. అడుగు ఆమె ఇస్తుంది. నగలు చేయించు అన్నాడు శ్యామసుందరుడు. విజయకృష్ణ గోస్వామి అత్తను బంగారు నాణేలివ్వు, శ్యామసుందరునికి నగలు చేయిస్తాను' అనగా అత్త నా దగ్గర నాణేలు లేవు అన్నది. లేకేమి. ఉన్నాయి. ఆ నాణేలు ఎక్కడ ఉన్నాయో శ్యామసుందరుడు చెప్పాడు అని ఆ రహస్య స్థలం చెప్పాడు. ఆమె ఆశ్చర్య పడింది. తరువాత ఆ నాణేలను విజయ కృష్ణకు ఇచ్చింది. అతడు నగలు చేయించాడు దైవానికి. 1914 జూన్‌లో సాయి శరణానంద షిరిడీ నుండి తన ఇంటికి తిరిగి వెళుతూ, రాధాకృష్ణమాయి ఇంటిలో కొంత డబ్బును ఒక కంపాస్ పెట్టెలో పెట్టి సాయి సర్వాంతర్యామి అయితే ఈ డబ్బును తాను స్వీకరాంచాలి. అని అనుకున్నాడు. ఆ సంగతి రాధాకృష్ణమాయికి కూడా చెప్పలేదు. సాయిబాబా ఆ డబ్బుని ఇవ్వమని రాధాకృష్ణమాయికి కబురు చేసాడు. తన వద్ద ఎటువంటి డబ్బు లేదని జవాబు పంపింది. సాయి ఆ డబ్బు ఉన్న స్థలాన్ని చెప్పి మళ్లీ కబురు చేసాడు. తన వద్ద ఎటువంటి డబ్బు లేదని జవాబు పంపింది. సాయి ఆ డబ్బు ఉన్న స్థలాన్ని చెప్పి మళ్లీకబురు పంపాడు. రాధాకృష్ణమాయి ఆ స్థలంలో చూడగా అక్కడ డబ్బులున్న కంపాస్ పెట్టె ఉన్నది. ఆమె సాయి సర్వాంతర్యామిత్వానికి అబ్బురపడి, సాయి శరణానందకు ఈ వార్తను పంపింది. ఆ వార్తను విన్న సాయి శరణానంద బాబా సర్వాంతర్యామిత్వాన్ని గ్రహించి సంతసించాడు.

- యం.పి.సాయినాథ్

కౌన్సెలింగ్‌తో మార్పు వస్తుంది ..

ఎన్.బి.సుధాకర్‌రెడ్డి
సైకాలజిస్టు

ప్రశ్న: మా అమ్మాయి గత ఏడాదినుంచి ఎక్కువగా దైవ భక్తి ఆరాధన మీద శ్రద్ధ చూపుతున్నది. ఉదయం నిద్రలేచినప్పటి నుంచి పూజలు, పునస్కారాలతో కాలం తడుపుతుంది. నిద్రలేవగానే స్నానం వగైరాలు పూర్తి చేసుకుని దేవుని గదిలోకి వెళ్ళిపోతుంది. తొమ్మిది గంటలకు బయటికి వచ్చి టిఫిన్ చేసి ఆఫీసుకు వెళ్లిపోతుంది. సాయంత్రం ఇంటికి వచ్చిన తరవాత మళ్లీ పడుకునే వరకు పూజ గదిలోనే ఉంటుంది. కుటుంబ సభ్యులు ఎవరితోను సరదాగా మాట్లాడదు మేము చొరవ చేసుకుని మాట్లాడినా సానుకూలంగా స్పందించదు. 30 ఏళ్ళు పూర్తి అవుతున్నప్పటికీ పెళ్ళి ప్రస్తావన చేస్తే అంతా దైవేచ్ఛ అంటూ వేదాంతం మాట్లాడుతుంది. సమయం వచ్చినపుడు ఆ దేవుడే బుద్ధి పుట్టిసాడు, దారి చూపిస్తాడు అంటూ దాట వేస్తున్నది. గతంలో ఉన్నంత చొరవ చురుకుదనం కోల్పోయింది. ఆమె బి.టెక్ చదివి ఒక ప్రైవేటు కంపెనీలో ఉద్యోగం చేస్తోంది. బి.టెక్ ఫైనల్ ఇయర్‌లో ఉండగా ఒక అబ్బాయిని ప్రేమించింది. చదువు పూర్తయి ఉద్యోగంలో చేరిన తరువాత తన ప్రేమ విషయం చెప్పింది. మొదట మేము కొంత మేర వ్యతిరేకించినా, తరువాత ఆమె మాట ప్రకారం పెళ్ళికి సమ్మతించాము. అబ్బాయి తల్లి తండ్రులతో మాట్లాడి కోరినంత కట్న కానుకలు ఇవ్వడానికి సిద్ధం అయ్యాము. అయితే అతనికి ఉన్నతమైన ఉద్యోగం దొరకడంతో మనసు మార్చుకున్నాడు. మా అమ్మాయి ప్రేమను తిరస్కరించాడు. దీనితో ఆమె కొంతకాలం డిప్రెషన్‌కు గురయ్యింది. తరువాత నెమ్మదిగా కోలుకుని మరొక వ్యక్తిని పెళ్ళి చేసుకోవడానికి సమ్మతించింది. సంబంధాలు చూస్తున్నప్పటికి సరైన వ్యక్తి దొరకడంలో ఆలస్యం అయ్యింది. ఇలా కాలం జరుగుతుండగా ఆమె మనస్సు భక్తి వైపు మళ్ళింది. ఇప్పుడు పెళ్లి ఆసక్తి చూపడం లేదు. ఈ పరిస్థితులలో ఆమెలో మార్పు తీసుకుని వచ్చి పెళ్ళి చేసేందుకు తగిన మార్గం చెప్పండి.

- ఒక సోదరి, విశాఖపట్నం.

జవాబు : అమ్మా, మీ అమ్మాయి మానసికంగా కృంగిపోయినట్టు భావించాలి. దీర్ఘకాలం మానసిక ఒత్తిళ్లకు గురికావడం వల్ల, నిరాశ, నిస్పృహలను అనుభవించడం వల్ల మనసు గాయపడింది. ప్రేమించిన వాడు మోసం చేయడం వల్ల దిగులు, బాధ, ఆవేదనకు గురయ్యింది. దీని నుంచి బయట పడటానికి ఆమె దైవభక్తిని మార్గంగా ఎంచుకున్నది. పూజలు, పునస్కారాలు చేస్తూ, దేవుని ఆరాధిస్తూ మనసును కుదుట పర్చుకుంటున్నది. మానసిక ఒత్తిడి, డిప్రెషన్ నుంచి ఆమె అబ్సెసివ్ కంపల్సివ్ డిజార్డర్ (ఓసిడి)లోకి జారుకున్నట్టు భావించాలి. దైవభక్తి ఒక రకంగా ఆమెను రక్షించిందనే చెప్పాలి. లేకుండే ఆవేదన తట్టుకోలేక ఆత్మహత్య చేసుకునే ప్రమాదం ఉండేది. అయితే ఇప్పుడు మనసును మార్చడానికి కొంత శ్రమ పడక తప్పదు. ముందు ఆమెను అనునయించి మానసిక నిపుణుల ద్వారా కౌన్సెలింగ్ చేయించే ప్రయత్నం చేయిండి. కాగ్నెటివ్ బిహేవియర్ థెరపీ, ఉపశమన పద్ధతుల ద్వారా ఆమెను బయటికి తీసుకుని రావచ్చు. ఒకవేళ సమస్య మరీ జఠిలంగా ఉంటే మాత్రం సైకియాట్రిస్టును కలిసి చికిత్స చేయించాల్సి ఉంటుంది. దీనితో పాటు రోజు కొంత సమయం వ్యాయామం, వాకింగ్ లేదా యోగ సాధన చేసేలా ప్రోత్సహించండి. ఆశావాదం, సానుకూల ఆలోచనలు కలిగేలా ప్రయత్నించండి. నెమ్మదిగా ఆమెలో మార్పు వస్తుంది. అందరిలాకుటుంబ జీవనం పట్ల ఆసక్తి చూపుతుంది. ❑

వ్యథ

ఛాంపియన్‌షిప్‌లో.. రన్నరప్‌గా శివాని, శ్రియాంశి

ఢిల్లీ: జాతీయ సీనియర్ బ్యాడ్మింటన్ ఛాంపియన్‌షిప్ మిక్స్‌డ్ డబుల్స్ విభాగంలో తెలంగాణ అమ్మాయి గద్దె రుత్విక శివాని, సింగిల్స్ విభాగంలో తెలంగాణకే చెందిన మరో అమ్మాయి వలిశెట్టి శ్రియాంశి రన్నరప్‌గా నిలిచారు. పెట్రోలియం స్పోర్ట్స్ ప్రమోషన్ బోర్డు (పీఎస్‌పీబీ)కు ప్రాతినిధ్యం వహిస్తున్న శివాని బెంగుళూరులో జరిగిన మిక్స్‌డ్ డబుల్స్ విభాగం ఫైనల్లో రోహన్ కపూర్‌తో కలిసి 17-21, 18-21తో అయుశ్ అగర్వాల్-శ్రుతి మిశ్రా జంట చేతిలో ఓడిపోయింది. ఇక మహిళల సింగిల్స్ విభాగం ఫైనల్లో శ్రియాంశి 15-21, 16-21తో దేవిక సిహాగ్ చేతిలో పరాజయం పాలైంది. పురుషుల సింగిల్స్ ఫైనలోలన ఎం రఘు 14-21, 21-14, 24-22తో రైల్వేస్‌కు చెందిన మిధున్ మంజునాథ్‌పై గెలిచి జాతీయ ఛాంపియన్‌గా అవతరించాడు. ఫైనల్లో రఘు ఏకంగా మూడు మ్యాచ్ పాయింటు కాపాడుకోవడం విశేషం. అలాగే మహిళల డబుల్స్ ఫైనల్లో అరతి సారా సునీల్-వర్షిణి జోడీ 21-18, 20-22, 21-17తో ప్రియా దేవి-శ్రుతి మిశ్రా జంటపై గెలిచింది. పురుషుల డబుల్స్ ఫైనల్లో అర్షం మొహమ్మద్-సంస్కార్ సరస్వతి ద్వయం 12-21, 21-12, 21-19తో టాప్ సీడ్ నవీన్-లోకేశ్ జంటను ఓడించి టైటిల్‌ను సొంతం చేసుకుంది.

తెలుగు టైటాన్స్ ఇంటిదారి

ఢిల్లీ: ప్రొ కబడ్డీ లీగ్ (పీకేఎస్)-2024, 11వ సీజనులో తెలుగు టైటాన్స్ ప్లే ఆఫ్స్‌కు చేరకుండా గ్రూప్ దశలోనే ఇంటి దారి పట్టింది. కబడ్డీ లీగ్ సీజను ఆరంభంలో వరుస విజయాలతో సత్తా చాటిన తెలుగు టైటాన్స్ ఆ తర్వాత పడుతూ లేస్తూ చివరకు గ్రూప్ దశతోనే పోరాటాన్ని ముగించింది. పూణలో జరుగుతున్న గ్రూప్ దశ మ్యాచ్‌ల్లో భాగంగా ముగిసిన లీగ్ చివరి మ్యాచ్‌లో మాజీ ఛాంపియన్ యు ముంబా 36-27 పాయింట్ల తేడాతో బెంగాల్ వారియర్స్‌పై గెలిచి ప్లే ఆఫ్స్‌కు చేరింది. యు ముంబా జట్టు ఆఖరి పోరులో 48 పాయింట్ల తేడాతో ఓడిపోయి ఉంటే టైటాన్స్ 6వ స్థానంతో ప్లే ఆఫ్స్‌కు అర్హత సాధించి ఉండేది. కానీ యు ముంబా గ్రూప్ దశలో చివరి మ్యాచ్‌కు విజయం సాధించడంతో తెలుగు టైటాన్స్ 7వ స్థానంతో లీగ్ దశకే పరిమితమైంది. కీలక పోరులో ముంబా ఆల్ రౌండర్ ప్రదర్శనతో అదరగొట్టింది. అమీర్ మొహమ్మద్ 7 పాయింట్లు, అజిత్ చవాన్ 6 పాయింట్లు, సునీల్ కుమార్ 5 పాయింట్లు సాధించారు. బెంగాల్ వారియర్స్ తరపున ప్రణయ్ 12 పాయింట్లతో పోరాడినా ఫలితం లేకపోయింది. ఇక తాజాగా సీజన్‌లో 22 మ్యాచ్‌లాడి 12 విజయాలు, 8 పరాజయాలు, 2 టైలతో 71 పాయింట్లు ఖాతాలో వేసుకున్న యు ముంబా జట్టు పట్టికలో 5వ స్థానానికి చేరి ప్లే ఆఫ్స్ బెర్త్ ఖరారు చేసుకుంది. మరో మ్యాచ్‌లో యూపీ యోధాస్ 44-30 పాయింట్ల తేడాతో బెంగుళూరు బుల్స్‌పై గెలుపొందింది. యూపీ యోధాస్ తరపున శివమ్‌చౌదరి 13 పాయింట్లు, సురేందర్ గిల్ 9 పాయింట్లతో రాణించారు. బెంగుళూరు బుల్స్ తరపున సుశీల్ 12 పాయింట్లతో ఒంటరి పోరాటం చేశాడు. ఇక గురువారం జరుగనున్న తొలి ఎలిమినేటర్‌లో యూపీ యోధాస్‌తో జైపూర్ పింక్ పాంథర్స్, రెండో ఎలిమినేటర్‌లో పట్టాన పైరేట్స్‌తో యు ముంబా జట్లు తలపడనున్నాయి.

టెస్టులో బుమ్రా టాప్

బ్యాటింగ్‌లో ఇంగ్లండ్ ప్లేయర్ జో రూట్

ఢిల్లీ: బోర్డర్ గావస్కర్ ట్రోఫీలో అదరగొడుతున్న టీమ్‌ఇండియా స్టార్ పేసర్ జస్‌ప్రీత్ బుమ్రా మరోసారి ఐసీసీ ర్యాంకింగ్స్‌లో దూసుకుపోతున్నాడు. ఇప్పటికే అగ్రస్థానంలో ఉన్న ఈయన, గబ్బా టెస్టులో తొమ్మిది వికెట్లు పడగొట్టి తన స్థానాన్ని ఈ సారి మరింత సుస్థిరం చేసుకున్నాడు. తాజాగా ఇంటర్నేషనల్ క్రికెట్ కౌన్సిల్ విడుదల చేసిన ఐసీసీ ర్యాంకింగ్స్‌లో 904 రేటింగ్ పాయింట్లతో బుమ్రా టాప్‌లో కొనసాగుతున్నాడు. అంతేకాకుండా టెస్టుల్లో అత్యధిక రేటింగ్ పాయింట్లు సాధించిన టీమ్‌ఇండియా బౌలర్‌గా రవిచంద్రన్ అశ్విన్ రికార్డును ఇప్పుడు బుమ్రా సమం చేశాడు. అయితే ఇటీవల రిటైర్మెంట్ ప్రకటించిన అశ్విన్ 2016 డిసెంబరులో ఈ ఘనత సాధించాడు. ఇక బౌలింగ్ ర్యాంకింగ్స్‌లో రవీంద్ర జడేజా నాలుగు స్థానాలకు దిగజారి 10వ ర్యాంక్‌కు పడిపోయాడు. కాగా బ్యాటింగ్ ర్యాంకింగ్స్ విషయానికొస్తే ఇంగ్లాండ్ బ్యాటర్ 895 పాయింట్లతో జో రూట్ టాప్‌లో ఉండగా, 876 పాయింట్లతో హ్యారీ బ్రూక్ రెండు స్థానాన్ని కైవసం చేసుకున్నాడు. అయితే 867 రేటింగ్ పాయింట్స్‌తో కేన్ విలియమ్సన్ మూడో స్థానంలో ఉండగా, భారత్‌పై వరుస శతకాలతో విరుచుకుపడుతున్న ఆస్ట్రేలియా స్టార్ బ్యాటర్ ట్రావిస్ హెడ్ 825 పాయింట్లతో నాలుగో ర్యాంకుకు చేరుకున్నాడు. మరోవైపు 805 పాయింట్లతో యశస్వి జైస్వాల్ ఐదో ర్యాంక్‌కు చేరగా, రిషభ్ పంత్ 708 పాయింట్లతో 11వ ర్యాంక్‌కు పరిమితమయ్యాడు. శుభ్‌మన్ గిల్ 652 పాయింట్లతో 20వ ర్యాంక్‌ను చేజిక్కించుకున్నాడు. కోహ్లీ 21వ ర్యాంక్‌ను కైవసం చేసుకున్నాడు. కెప్టెన్ రోహిత్ శర్మ 35వ స్థానానికి పరిమితమయ్యాడు.

బాక్సింగ్ డే టెస్టులో హ్యాట్రిక్

మెల్‌బోర్న్‌పై టీమిండియా దృష్టి

76 యేళ్లలో ఆస్ట్రేలియాతో 14 సార్లు ఢీ

ఢిల్లీ: మెల్‌బోర్న్‌లో ఆస్ట్రేలియాతో జరగనున్న బాక్సింగ్ డే టెస్టుపై టీమిండియా దృష్టిపెట్టింది. గత 76 ఏళ్లుగా మెల్‌బోర్న్‌లో భారత్, ఆస్ట్రేలియా మధ్య బాక్సింగ్ డే టెస్టు మ్యాచ్ జరుగుతోంది. ఇందులో ఇప్పటి వరకు ఇరు జట్లు మొత్తం 14 సార్లు తలపడగా, టీమిండియా నాలుగుసార్లు గెలిచింది. కాగా, 2011 నుంచి మెల్‌బోర్న్‌లో భారత్‌పై ఆస్ట్రేలియా జట్టు విజయం సాధించలేకపోయింది. అయితే, మెల్‌బోర్న్‌లో జరిగిన టెస్టు మ్యాచ్‌లో ఆస్ట్రేలియా మొత్తం ఎనిమిది సార్లు విజయం సాధించగా, రెండు మ్యాచ్‌లు డ్రా అయ్యాయి. ఈ నేపథ్యంలో ఇప్పుడు మెల్‌బోర్న్‌లో హ్యాట్రిక్ విజయాలు సాధించాలని టీమ్ ఇండియా భావిస్తోంది. భారత్, ఆసీస్ మధ్య ఐదు టెస్టుల సిరీస్‌లో భాగంగా ఇప్పుడు ఆస్ట్రేలియాలోని చారిత్రక మెల్‌బోర్న్ మైదానంలో నాలుగో మ్యాచ్ జరగనుంది. ఇందుకోసం టీమిండియా, ఆస్ట్రేలియా ఆటగాళ్లు సన్నద్ధమవుతున్నారు. ఈ క్రమంలో మెల్‌బోర్న్‌లో టీమిండియా రికార్డులు చూస్తే, 1948లో మెల్‌బోర్న్ మైదానంలో ఆస్ట్రేలియాతో టెస్ట్ క్రికెట్ చరిత్రలో భారత్ తొలి బాక్సింగ్ డే టెస్ట్ మ్యాచ్ ఆడింది. ఈ సమయంలో డాన్ బ్రాడ్‌మాన్ రెండు ఇన్నింగ్స్‌లలో రెండు సెంచరీలు సాధించాడు. తొలి ఇన్నింగ్స్‌లో వినూ మన్కడ్ సెంచరీ చేసినప్పటికీ.. పరుగుల వేటలో భారత్ 125 పరుగులకే ఔట్ అయి 233 పరుగుల తేడాతో ఓడిపోయింది. 1977లో ఇదే మైదానంలో జరిగిన బాక్సింగ్ డే టెస్ట్ మ్యాచ్‌లో భారత్ తొలి విజయం సాధించింది. ఈ సమయానికి మెల్‌బోర్న్‌లో ఆడేందుకు భారత్ నాలుగోసారి వచ్చింది. భగవత్ చంద్రశేఖర్ రెండు ఇన్నింగ్స్‌ల్లోనూ ఆరు వికెట్లు తీశాడు. బ్యాటింగ్‌లో సునీల్ గవాస్కర్ రెండో ఇన్నింగ్స్‌లో సెంచరీ సాధించాడు. దీంతో భారత్ 222 పరుగుల తేడాతో ఆస్ట్రేలియాను ఓడించి మెల్‌బోర్న్‌లో తొలి చారిత్రాత్మక విజయాన్ని సాధించింది. ఇక 1981లో మెల్‌బోర్న్ మైదానంలో భారత్ రెండో విజయం సాధించింది. తొలి ఇన్నింగ్స్‌లో గుండప్ప విశ్వనాథ్ సెంచరీ సాధించాడు. ఓపెనర్లు సునీల్ గవాస్కర్, చేతన్ చౌహాన్ హాఫ్ సెంచరీలతో భారత్ రెండో ఇన్నింగ్స్‌లో 143 పరుగుల లక్ష్యాన్ని నిర్దేశించింది. కపిల్ దేవ్ ఆల్ రౌండర్ ఆటతో ఆతిథ్య జట్టును 83 పరుగుల వద్ద అవుట్ చేసి, మెల్‌బోర్న్‌లో 59 పరుగుల తేడాతో భారత్ రెండో విజయాన్ని నమోదు చేసింది. 1981 తర్వాత మెల్‌బోర్న్‌లో ఎన్నో దశాబ్దాలుగా టీమిండియా ఒక టెస్టు మ్యాచ్‌ను గెలవలేకపోయింది. తదుపరి 2018 మెల్‌బోర్న్‌లో భారత్ 137 పరుగుల తేడాతో ఆస్ట్రేలియాను ఓడించింది. గత ఆస్ట్రేలియా పర్యటనలో కూడా మెల్‌బోర్న్ స్టేడియంలో గెలిచిన టీమిండియా త్రివర్ణ పతాకాన్ని ఎగురవేసింది. అజింక్యా రహానే సారథ్యంలోని టీమిండియా 8 వికెట్ల తేడాతో ఆస్ట్రేలియాపై విజయం సాధించింది. కెప్టెన్ రహానే సెంచరీ చేశాడు. అయితే, భారత బౌలర్లు ఆస్ట్రేలియాను రెండు ఇన్నింగ్స్‌లలో వరుసగా 195, 200 పరుగులకు ఆలౌట్ చేశారు. 70 పరుగుల సులువైన లక్ష్యాన్ని ఛేదించిన భారత్ 8 వికెట్ల తేడాతో విజయం సాధించింది.

మహిళల రెండో వన్డేలో.. భారత్ గ్రాండ్ విక్టరీ

వెస్టిండీస్‌పై 2-0తో సిరీస్ కైవసం

ఢిల్లీ: వెస్టిండీస్‌తో జరుగుతున్న వన్డే సిరీస్‌లో టీమ్‌ఇండియా మహిళలు వరుసగా రెండో విజయం నమోదు చేశారు. వెస్టిండీతో జరిగిన రెండో వన్డేలో భారత్ ఏకంకా 115పరుగుల తేడాతో గ్రాండ్‌విక్టరీకొట్టింది. తొలుత బ్యాటింగ్ చేసిన భారత్ 3585 స్కోర్ నమోదు చేసింది. ఇక భారీ లక్ష్య ఛేదనలో విండీస్ కూడా పోరాడింది. 46.2 ఓవర్లలో 243 పరుగులకు ఆలౌటైంది. కెప్టెన్ హేలీ మ్యాథ్యూస్ (106 పరుగులు) సెంచరీతో రాణించినా, మిగతా బ్యాటర్ల నుంచి సహకారం లభించలేదు. టీమ్‌ఇండియాలో ప్రియా మిశ్ర 3, దీప్తి శర్మ, టిటాస్ సాధు, ప్రతికా తలో 2, రేణుకా సింగ్ 1 వికెట్ దక్కించకున్నారు. అంతకుముందు బ్యాటింగ్ చేసిన భారత్ 50 ఓవర్లలో 3585 పరుగులు చేసింది. యంగ్ బ్యాటర్ హర్లీన్ డియోల్ (115 పరుగులు, 103 బంతుల్లో 16 ఫోర్లు) సూపర్ సెంచరీ సాధించింది. మూడో స్థానంలో వచ్చిన హర్లీన్ బౌలర్లపై విరుచుకుపడింది. ఎడాపెడా బౌండరీలు బాదేసి విండీస్ బౌలర్లను బెంబేలెత్తించింది. ఓపెనర్లు స్మృతి మంధాన (53 పరుగులు: 47 బంతుల్లో, 7 ఫోర్లు, 2 సిక్స్‌లు), ప్రతీకా రావల్ (76 పరుగులు; 86 బంతుల్లో 10 ఫోర్లు, ఒక సిక్స్), జెమీమా రోడ్రిగ్స్ (52 పరుగులు ; 36 బంతుల్లో 6 ఫోర్లు, 2 సిక్సులు) ముగ్గురు హాఫ్ సెంచరీలతో రాణించారు. కెప్టెన్ హర్మన్‌ప్రీత్ కౌర్ (22 పరుగులు) పరుగులు చేసింది. దీంతో భారత్ భారీ స్కోర్ సాధించింది. అయితే వన్డేల్లో భారత్ 350కి పైగా స్కోరు చేయడం ఇది రెండోసారి.

లోక్‌పాల్ విచారణకు సెబి చీఫ్

న్యూఢిల్లీ, డిసెంబరు 25: అవినీతి ఆరోపణలపై ఇచ్చేందుకు హాజరుకావాలని సెక్యూరిటీ ఎక్స్ఛేంజీ ఆఫ్ ఇండియా సెబి ఛైర్పర్సన్ మాధబి పూర్ బచన్‌ను అవినీతి నిరోధక అంబుడ్స్ మన్ లోక్పాల్ ఆదేశాలు జారీ చేసింది. విచారణకు హాజరుకావాలని అధికారిక ఆదేశాలు జారీ చేసింది. మహువా మొయిత్రా, మరో ఇద్దరు ఈ వ్యవహారంపై ఫిర్యాదు చేశారు. దాంతో నవంబరు 8న సెబి చీపన్ను లోక్పాల్ వివరణ అడిగింది. అందుకు ఆమె నాలుగు వారాల సమయం. డిసెంబరు 7న ఫిర్యాదులో ఉన్న విధంగా అఫిడవిట్ రూపంలో లోక్‌పాల్(లోక్‌పాల్)కు వివరణ ఇచ్చారు. ఈ కేసులో తదుపరి విచారణ జరిపేందుకు వచ్చే నెల 28న పిజికల్గా హాజరుకావాల్సిందిగా బచ్‌పాలు పిర్యాదుదారులను లోక్పాల్ ఆదేశించారు. టెర్ముడా, మారిషస్‌ల్లోని అదానీ గ్రూప్ డొల్ల కంపెనీల్లో మాదబీ దంపతులకు వాటాలున్నట్టు హిండెన్‌బర్గ్ నివేదికలో కనిపించింది. ఆ సంస్థల్లో వారిద్ద కోటి రూపాయల మేరకు పెట్టుబడులు పెట్టినట్లు నివేదిక విడుదల చేసింది. భారత్‌లో పెట్టుబడులకు ఎన్నో మ్యూచువల్ ఫండ్‌లు తదితరాలుండగా ఏరి కోరి పన్ను ఎగవేతదారుల స్వర్గధామంగా పేరొందిన దేశాల్లో, అదీ అదానీలకు చెందిన డొల్లకంపెనీల్లోనే పెట్టడం ఆశ్చర్యకరమని పేర్కొంది. అదానీల ఆర్థిక అవకతవకల్లో ఏకంగా సెబి చీఫ్ భాగస్వామి కావడంతో లోతుగా విచారణ జరిపినందుకు సెబి వెనకడుగువేసి ఆరోపించింది. ఐసీఐసీఐ బ్యాంకు నుంచి వేతనం ఆమె 2017 నుంచి 2024మధ్య ఐసీఐసీఐ బ్యాంక్ నుంచి రూ.12కోట్లకు పైగా వేతనం తీసుకున్నారని గతంలో కాంగ్రెస్ ప్రతినిధి పవన్ ఖీరా సమాచారం. ప్రముఖులకు చీఫ్‌గా వ్యవహరిస్తూ వేరే సంస్థ నుంచి వేతనం తీసుకోవడం నిబంధనలకు విరుద్ధమన్నారు. మార్కెట్ రెగ్యులేటరీ సంస్థ సెబి చీఏపై ఇలా ఆరోపణలు రావడంపై వ్యాపారులు, పెట్టుబడిదారుల్లో ఆందోళనలు నెలకొన్నాయి. సెబి చీఫ్ మాదబి పురి బచ్, ఆమె భర్త ధవల్ బచ్ 10 ఆగస్టు 2024న విడుదల చేసిన ప్రకటన ప్రకారం, 2015లో మాదబి దంపతులు సింగ పూర్‌లో నివసించారు.

వాణిజ్యం

న్యూఢిల్లీ, డిసెంబర్ 25: దేశంలోనితయారీ, వాణిజ్యం, సేవలలోని చిన్న చిన్న వ్యాపారాలు అక్టోబర్ 2023నుంచి 2024 సెప్టెంబర్ మధ్య దాదాపు 12 కోట్ల మందికి పైగా ఉపాధి అవకాశాలను కల్పించింది. 2022-23లోనే కోటి మందికి పైగా ఉద్యోగులను నియమించుకున్నాయి. కోవిడ్ గడ్డు పరిస్థితుల తర్వాత 2023-24లో మొత్తం యూనిట్ల సంఖ్య 6.5 కోట్ల నుంచి 7.3 కోట్లకు పెరిగినట్లు అన్‌ఇన్ కార్పొరేటెడ్ సెక్టార్ ఎంటర్‌ప్రైజెస్ వార్షిక సర్వే (2023-24) వెల్లడించింది. సర్వే ఫ్యాక్ట్ షీట్ ప్రకారం.. వ్యవసాయేతర ఇన్‌కార్పొరేటెడ్ సెక్టార్ లోని వివిధ ఆర్థిక, కార్యాచరణ పారామితులకు

చిన్న పరిశ్రమల్లో ఊపందుకున్న ఉపాధి కల్పన

సంబంధించి తయారీ,వాణిజ్యం, సర్వీసులనుమ్యాప్ చేసింది. గతేడాదితో పోల్చితే అక్టోబర్ 2023-2024 సెప్టెంబర్ మధ్యకాలంలో స్థాపనల సంఖ్య 12.8 శాతానికి పెరిగిందని అంచనా వేసింది. ఈ పిరియడ్‌లో 10.1శాతం ఉపాధి వృద్ధిని నమోదు చేసినట్లు వెల్లడించింది. నాన్ అగ్రికల్చరర్ సెక్టార్‌లో వేతనాలు, ఉత్పాదకతతో సహాఆర్థిక, కార్యచరణలో కొలమానాల్లో గణనీయమైన వృద్ధిని సాధించినట్లు పేర్కొంది. సర్వీస్ సెక్టార్‌లో అధికవృద్ధి కనిపిస్తున్నట్లు సర్వే ఫలితాలు చూపిస్తున్నాయి. స్థాపనలు 23.6 శాతం, ఉపాధి 17.9 శాతం మేర ఉండగా సర్వీస్‌రంగంలో ఏకంగా 26.2 శాతం వృద్ధి సాధించింది. ఒక కార్మికుడి సగటు వేతనం 13 శాతం పెరిగింది. 2022-23లో రూ.1,24,842 నుంచి

2023-24లో రూ.1,41,071కి వేతనం పెరిగింది. చిన్న వ్యాపారాల్లో తయారీ, వాణిజ్యం, ఇతర సేవలతో కూడిన అసంఘటిత వ్యవసాయేతర రంగం ఆర్థిక వ్యవస్థలో కీలక పాత్ర పోషిస్తుందని, ఉపాధికి గణనీయంగా దోహదపడుతోందని స్టాటిస్టిక్స్ అండ్ ప్రోగ్రామ్ ఇంప్లిమెంటేషన్ మంత్రిత్వ శాఖ కార్యదర్శి సౌరభ్ గార్గ్ సర్వే వివరాల వెల్లడి సందర్భంగా మీడియాకు తెలిపారు. ఇక మహిళా యాజమాన్యం లోని యాజమాన్య సంస్థల శాతం 2022-23లో 22.9 నుంచి 2023-24లో 26.2 శాతానికి పెరిగిందని సర్వేలో తేలింది.

స్టాక్ మార్కెట్ హాలిడేస్ లిస్ట్ ఇదే..

ముంబై, డిసెంబరు 25: స్టాక్ మార్కెట్ హాలిడేస్ లిస్ట్ వచ్చేసింది. బిఎస్ఇ, ఎన్ఎస్ఇలు 2025 సంవత్సరానికి సంబంధించిన హాలిడే క్యాలెండర్ విడుదల చేశాయి. వచ్చే ఏడాది అంటే 2025లో స్టాక్ మార్కెట్ ఎప్పుడు క్లోజ్ చేసి ఉంటుందో తెలిపింది. ఈ క్యాలెండర్ ప్రకారం, 2025 సంవత్సరంలో మొత్తం 14 రోజులు (శనివారం ఇంకా ఆదివారం మినహా) హాలిడేస్ ఉంటాయి. జనవరిలో హాలిడేస్ లేవు కానీ ఫిబ్రవరిలో ఒకటి, మార్చిలో రెండు, ఏప్రిల్‌లో మూడు, మేలో ఒక రోజు హాలిడే ఉంటుంది. జూన్, జూలై నెలల్లో సెలవులు లేవు. ఆగస్టులో రెండు రోజుల పాటు ట్రేడింగ్ క్లోజ్ చేసి ఉంటుంది. దీని తర్వాత సెప్టెంబర్‌లో హాలిడేస్ లేవు. అక్టోబర్‌లో మూడు రోజుల పాటు స్టాక్ మార్కెట్ మూసి వేసి ఉంటుంది. ఆ తర్వాత నవంబర్‌లో ఒకటి, డిసెంబర్‌లో ఒక రోజు సెలవు ఉంటుంది. స్టాక్ మార్కెట్ అకస్మాత్తుగా మూసివేసిన సందర్భాలు చాలా ఉన్నాయి. ఇక్కడ హఠాత్తుగా అంటే క్యాలెండర్‌లో అలంటి హాలిడే ప్రస్తావన లేదు. ఈ నిర్ణయం అడ్మినిస్ట్రేషన్ లెవెల్‌లో తీసుకోబడుతుంది. దీనికి అతిపెద్ద ఉదాహరణ గత నెల నవంబర్‌లో జరిగింది. మహారాష్ట్రలో గత నెల నవంబర్ 20న జరిగిన అసెంబ్లీ ఎన్నికల సందర్భంగా స్టాక్ మార్కెట్ మూతపడింది. అయితే ఈ హాలిడే 2024 క్యాలెండర్‌లో పేర్కొన లేదు. 2025లో హాలిడేస్ ఎప్పుడు ఉంటాయంటే? 26 ఫిబ్రవరి బుధవారం మహాశివరాత్రి, 14 మార్చి శుక్రవారం హోలీ, 31 మార్చి సోమవారం ఈద్‌ఉల్ ఫితర్, 10 ఏప్రిల్ గురువారం మహావీర్ జయంతి, 14 ఏప్రిల్ సోమవారం అంబేద్కర్ జయంతి, 18 ఏప్రిల్ శుక్రవారం గుడ్ ఫ్రైడే, 1 మే గురువారం మహారాష్ట్ర దినోత్సవం, 15 ఆగస్టు శుక్రవారం స్వాతంత్ర్య దినోత్సవం, 27 ఆగస్టు బుధవారం గణేష్ చతుర్థి, 2 అక్టోబర్ గురువారం గాంధీ జయంతి, 21 అక్టోబర్ మంగళవారం దీపావళి లక్ష్మీ పూజ, 22 అక్టోబర్ బుధవారం దీపావళి, 5 నవంబర్ బుధవారం గురునానక్ దేవ్ జయంతి, 25 డిసెంబర్ గురువారం క్రిస్మస్, వీకెండ్స్‌లో చాలా హాలిడేస్ ఈసారి చాలా సెలవులు వీకెండ్లో అంటే శనివారం లేదా ఆదివారంలో రానున్నాయి. వీటిలో గణతంత్ర దినోత్సవం జనవరి 26, శ్రీరామ నవమి ఏప్రిల్ 6, ముహర్రం జూలై 6 ఆదివారం రోజున ఉన్నాయి. జూన్ 7న బక్రీద్ శనివారం వస్తుంది. ఈ హాలిడేస్ క్యాలెండర్లో చేర్చలేదు. ముహూర్తపు ట్రేడింగ్ ఎప్పుడు జరుగుతుందంటే? దీపావళి (లక్ష్మీ పూజ) సందర్భంగా అక్టోబర్ 21న స్టాక్ మార్కెట్ మూసివేయబడుతుంది, అయితే ఈ రోజున ముహూర్తపు ట్రేడింగ్ జరుగుతుంది. ముహూర్తపు ట్రేడింగ్ సమయంలో స్టాక్ మార్కెట్‌లో ఒక గంట పాటు మాత్రమే ట్రేడింగ్ జరుగుతుంది.

ఎన్ఎండిసి ఒక్కో షేరుకు రెండు బోనస్ షేర్లు

ముంబై, డిసెంబరు 25: ప్రభుత్వ రంగం లోని మైనింగ్ కంపెనీ ఎన్ఎండిసీ తాజాగా కంపెనీ అర్హులైన పెట్టుబడిదారులకు బోనస్ షేర్లను అందించేందుకు బోర్డు నుంచి అనుమతిఅందుకుంది. దీంతో కంపెనీ షేర్లపై ఇన్వెస్టర్ల దృష్టి కొనసాగుతూ ఫోకస్‌లో కొనసాగుతున్నాయి. ఈ క్రమంలో కంపెనీ 2:1 నిష్పత్తిలో బోనస్‌షేర్లను అందించనుందని వెల్లడైంది. అయితే దీని కోసం కంపెనీ తన రికార్డు తేదీని డిసెంబర్ 27గా ప్రకటించింది. అంటే కంపెనీ అందించే ఉచిత షేర్లను పొందటానికి రికార్డు తేదీ నాటికి కంపెనీ బుక్స్‌లో పెట్టుబడిదారులుగా కొనసాగుతున్న ఇన్వెస్టర్లకు మాత్రమే డీమ్యాట్ ఖాతాల్లో బోనస్ షేర్లు జమ చేయబడతాయి. కంపెనీ కంపెనీ లో ప్రస్తుతం ఒక్కో షేరు కలిగి ఉన్న పెట్టుబడిదారులకు అదనంగా రెండు షేర్లను అందించాలని నిర్ణయించింది. అందువల్ల ఉచితంగా అందించే షేర్ల ప్రయోజనాన్ని పొందాలనుకుంటున్న వ్యక్తులకు నేడు ఒక్కరోజు మాత్రమే కొనుగోలుకు రికార్డు తేదీ ప్రకారం అవకాశం మిగిలి ఉంది. కంపెనీ అందించే ఉచిత షేర్లకు ఇన్వెస్టర్లు ఎలాంటి అదనపు సొమ్ము చెల్లించాల్సిన అవసరం ఉండదని గుర్తుంచుకోవాలి. రెండవ త్రైమాసికంలో కంపెనీ పని తీరును పరిశీలిస్తే, జూలై-సెప్టెంబర్ త్రైమాసిక కాలంలో ఎన్ఎండీసీ కన్సాలిడేటెడ్ నికర లాభం 16.66 శాతం పెరిగి 1,195.63 కోట్ల రూపాయలుగా నమోదు చేసింది. గత ఆర్థిక సంవత్సరం ఇదే త్రైమాసికంలో కంపెనీ నికర లాభం 1,024.86 కోట్ల రూపాయలుగా ఉన్న సంగతి తెలిసిందే. ఇదే క్రమంలో ఈ ఏడాది రెండవ త్రైమాసికంలో కంపెనీ నికర ఆదాయం వార్షిక ప్రాతిపదికన 22 శాతం వృద్ధి చెంది 5,279.68 కోట్ల రూపాయలుగా నమోదైంది.

రియల్ ఎస్టేట్‌లో పెరిగిన ప్రైవేట్ ఈక్విటీ

న్యూఢిల్లీ, డిసెంబరు 25: భారత దేశంలో రియల్ఎస్టేట్ రంగం వేగంగా విస్తరిస్తోంది. 2047 నాటికి 5.8లక్షల కోట్లు అమెరికన్ డాలర్లకు చేరుకోవాలని లక్ష్యంగా పెట్టుకుంది. అభివృద్ధి చెందిన ఆర్థిక వ్యవస్థగా మారాలన్న భారత్ లక్ష్యానికి అనుగుణంగా ఈ వృద్ధి నమోదవుతోంది. ఇదే జరిగితే జిడిపికి రియల్ ఎస్టేట్ సహకారం 7.3శాతం నుంచి 15.5శాతానికి పెరుగుతుంది. ఈ భారీ విస్తరణ ప్రీమియం, లగ్జరీ హౌసింగ్ విభాగంలో ఎక్కువగా కనిపిస్తోంది. ఇది ప్రస్తుతం భారతీయ రియల్ ఎస్టేట్‌లో వేగంగా అభివృద్ధి చెందుతున్న విభాగాల్లో ఒకటిగా నిలబెడుతోంది. 2024 సంవత్సరంలో రియల్ఎస్టేట్ రంగంలో బంపర్ వృద్ధిని సాధించింది. 2025లో కూడా విపరీతమైన వృద్ధిని అంచనా వేస్తున్నారు నిపుణులు. ఈ సంవత్సరం రెసిడెన్షియల్, కమర్షియల్ రంగాల నుండి సానుకూల స్పందన తర్వాత, పెట్టుబడిదారులు ఇప్పుడు ఈ రంగంలో ఎక్కువగా ఇన్వెస్ట్ చేస్తున్నారు. 2024లో ప్రీమియం, లగ్జరీ హౌసింగ్ సెగ్మెంట్ రెసిడెన్షియల్ మార్కెట్‌లో తన వాటాను గణనీయంగా పెంచుకుంది. ఈ సెగ్మెంట్ వాటా 2019లో 6శాతంగా ఉంది. ఇది ప్రస్తుతం 2024మొదటి తొమ్మిదినెలల్లో 16 శాతానికి పెరిగింది. లగ్జరీ హౌసింగ్ లు, సాంప్రదాయ బంగ్లాల నుండి అపార్ట్‌మెంట్‌లు, పెంట్‌హౌస్‌లకు మారుతున్నాయి. అంటే అదనపు సౌకర్యాలను అందించడం అనేది లగ్జరీ ప్రాజెక్ట్‌ల కోసం ఒక ముఖ్యమైన అంశంగా మారిందంటున్నారు నిపుణులు. కొల్లియర్స్ ఇండియా నివేదిక ప్రకారం, 2024లో నివాస ప్రాపర్టీల విక్రయాల్లో గణనీయమైన పెరుగుదల కనిపించింది. సరసమైన వడ్డీ రేట్లు, దేశంలో బలమైన ఆర్థిక వ్యవస్థ దీనికి ప్రధాన కారణం. దేశంలోని ఎనిమిది ప్రధాన నగరాల్లో రెసిడెన్షియల్ ప్రాపర్టీ ధరలు వార్షికంగా 11శాతం వరకు పెరిగాయి. దీని ప్రకారం ప్రజలు ఇప్పుడు గృహ విషయాలలో నాణ్యతకు ఎక్కువ ప్రాధాన్యత ఇవ్వడం ప్రారంభించారు. అయితే, గృహాల ధరల పెరుగుదల కారణంగా, ఇప్పుడు కొనుగోలుదారులు తమ బడ్జెట్‌ను పెంచుకోవలసి ఉంటుంది. ఇది వారికి భారంగా కానుంది. ముఖ్యంగా మధ్యతరగతి ప్రజలు దీని వల్ల ఎక్కువ ఇబ్బందులు పడాల్సి వస్తుందంటున్నారు నిపుణులు.నివేదిక ప్రకారం, 2024 సంవత్సరంలో భారతదేశంలో రియల్ ఎస్టేట్ రంగంలో అద్భుతమైన వృద్ధి నమోదైంది. రియల్ ఎస్టేట్ రంగం సంవత్సరం మొదటి తొమ్మిది నెలల్లో మొత్తం 8.9 బిలియన్ డాలర్ల ఈక్విటీ పెట్టుబడులను ఆకర్షించింది. ఇది గత సంవత్సరం కంటే 46 శాతం ఎక్కువ.

విద్యుత్ వాహన తయారీ సంస్థ రూ.వెయ్యి కోట్లు సమీకరణ

న్యూఢిల్లీ, డిసెంబరు 25: ఎలక్ట్రిక్ వాహన తయారీ కంపెనీ గ్రీవ్స్ ఎలక్ట్రిక్ మొబిలిటీ పబ్లిక్ ఇష్యూ బాట పట్టింది. దీనికి అనుగుణంగా

కేపిటల్ మార్కెట్ నియంత్రణ సంస్థ సెబీకి ముసాయిదా ప్రాస్పెక్టస్‌ను దాఖలు చ